

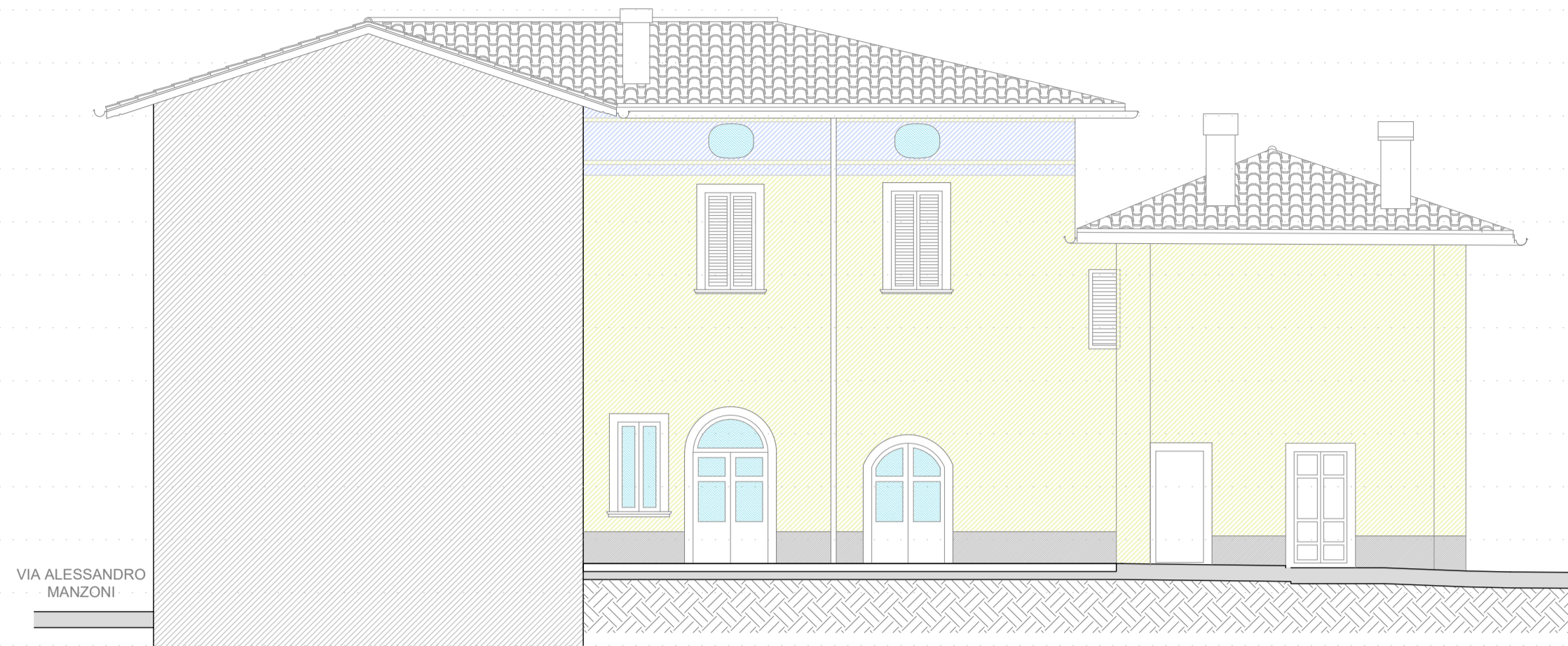

PROSPETTO NORD_corte interna_SCALA 1:100

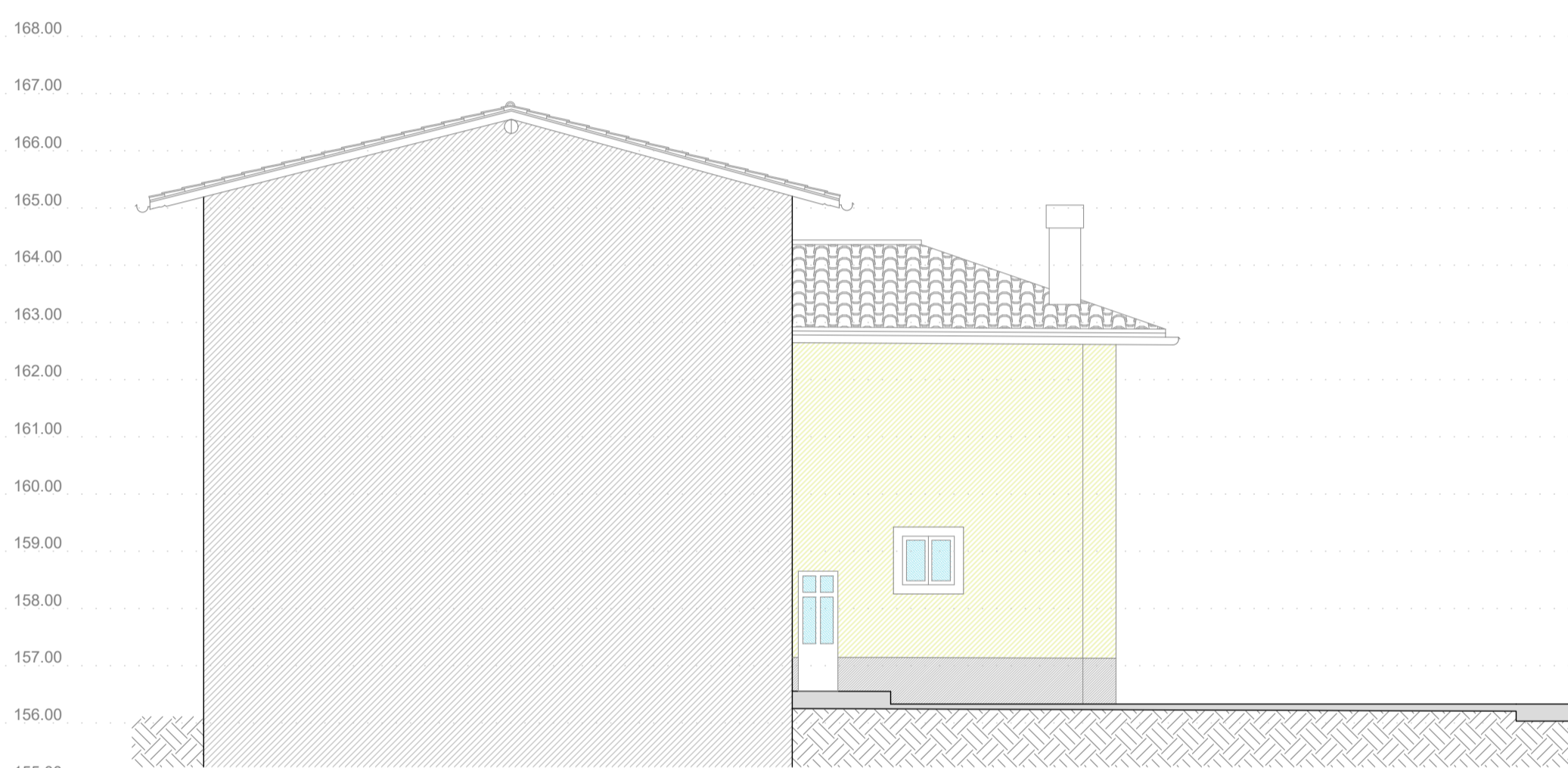

PROSPETTO EST_SCALA 1:100



PROSPETTO SUD_corte interna_SCALA 1:100

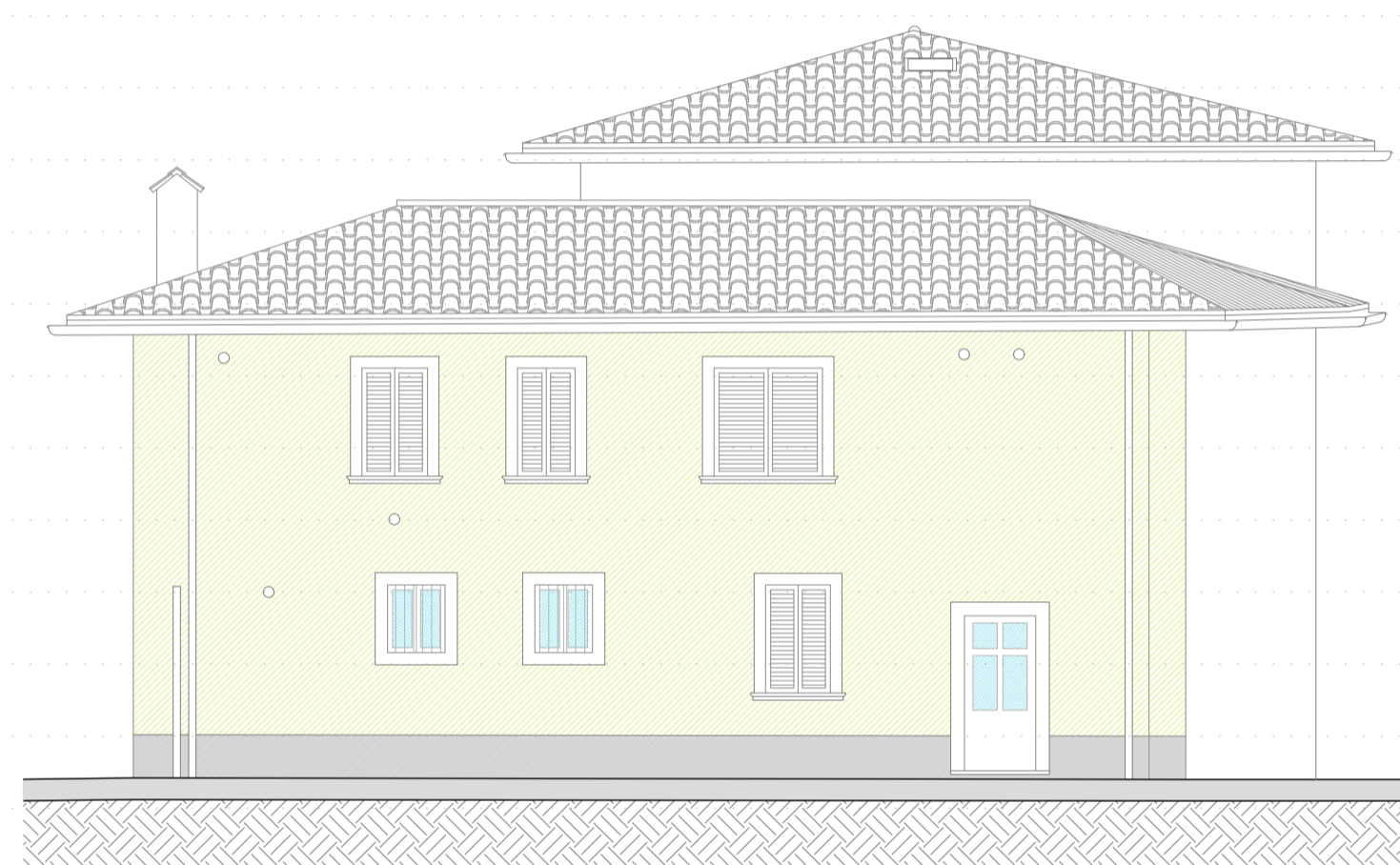

PROSPETTO NORD_SCALA 1:100

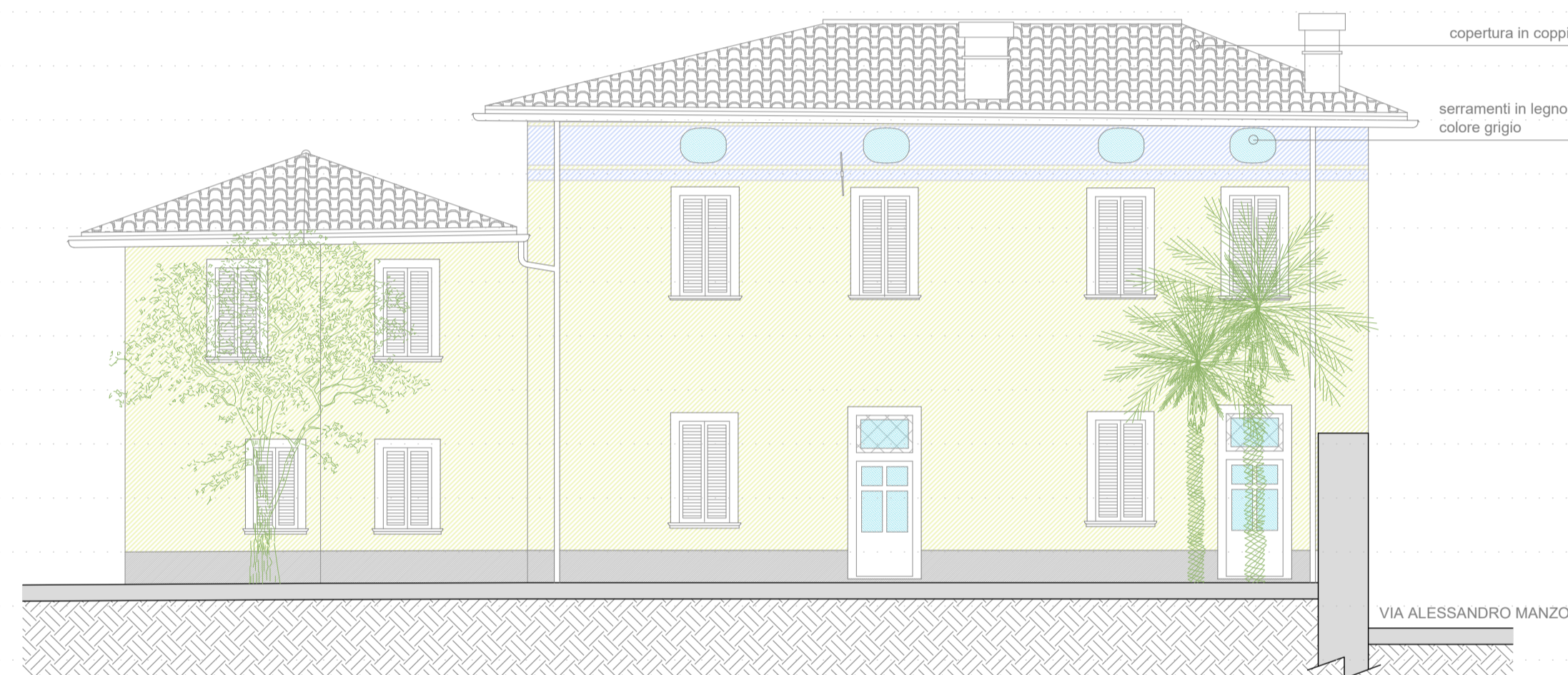

PROSPETTO OVEST_SCALA 1:100

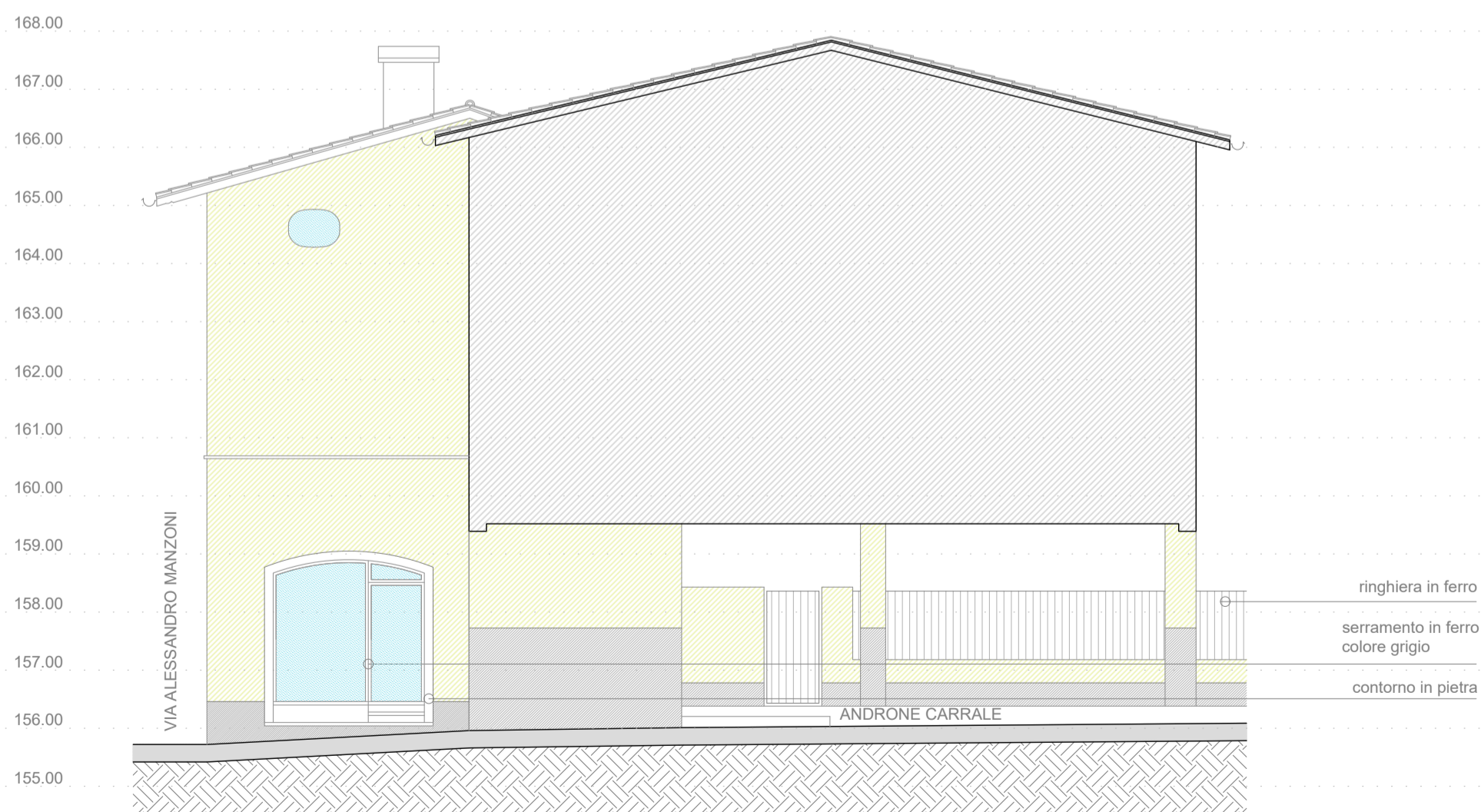

PROSPETTO EST_androne carrale_SCALA 1:100

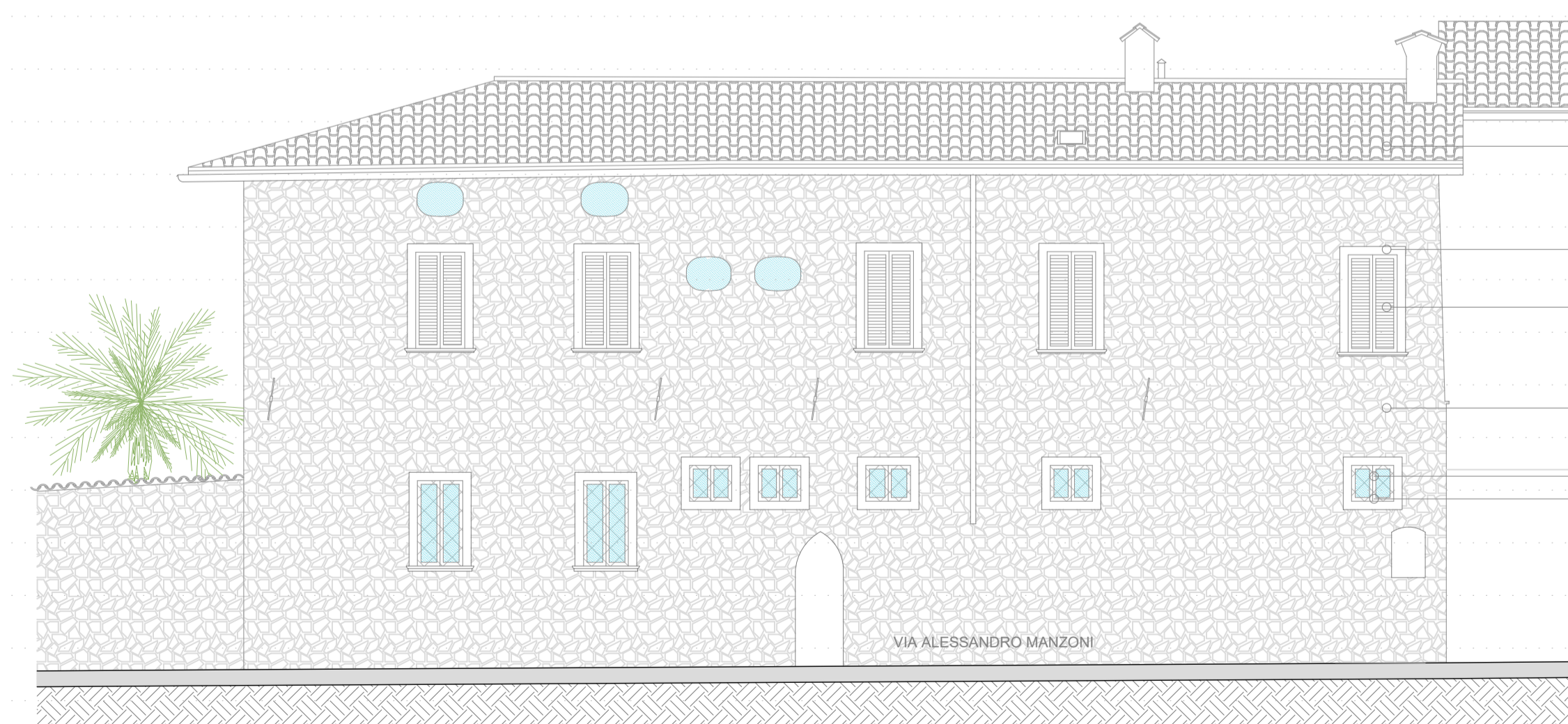

PROSPETTO SUD_via Alessandro Manzoni_SCALA 1:100

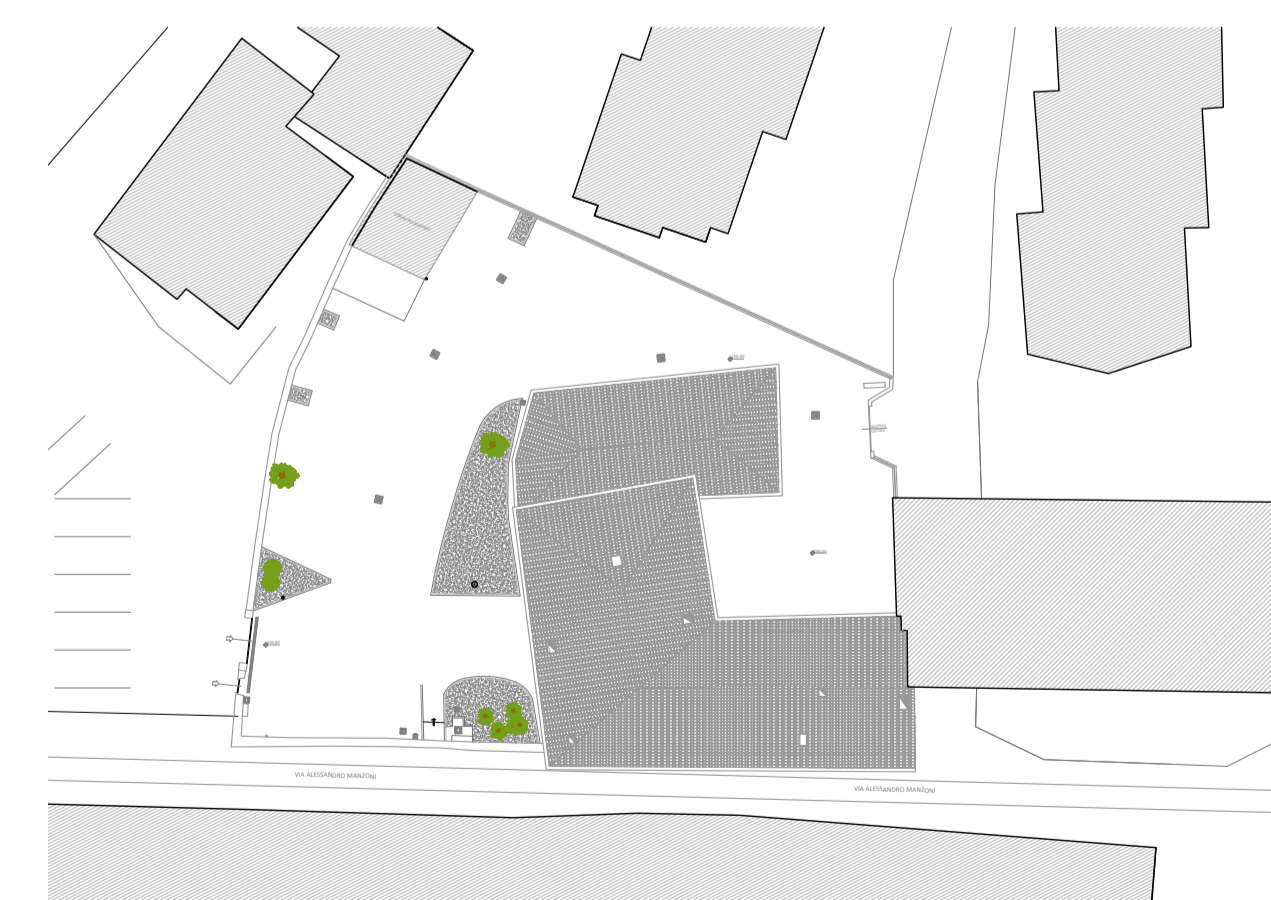

PLANIMETRIA SCALA 1:500

DATA:	EMMISSIONE:	REDAZIONE:	APPROVAZIONE:	DATA:	EMMISSIONE:	REDAZIONE:	APPROVAZIONE:	DATA:	EMMISSIONE:	REDAZIONE:	APPROVAZIONE:	CLIENTE COMMESSA:	CODICE CLIENTE:
								28/11/2019	"A" per approvazione enti	L.S.	I.G.	LA NATURA IN RETE VILLA MANZONI	2160.01
												OGGETTO:	TAVOLA:
												PIANO DI RECUPERO	030
												STATO DI FATTO: Prospetti	SCALA:
												PIAZZA G. GARIBALDI, 2A - COLOGNO AL SERIO - BG	1:100 - 1:500
												LOCALITA:	EMMISSIONE:
													A

* I disegni non possono essere riprodotti o ceduti a terzi senza autorizzazione scritta del progettista. Verificare le misure in cantiere, l'esecutore ne è responsabile