

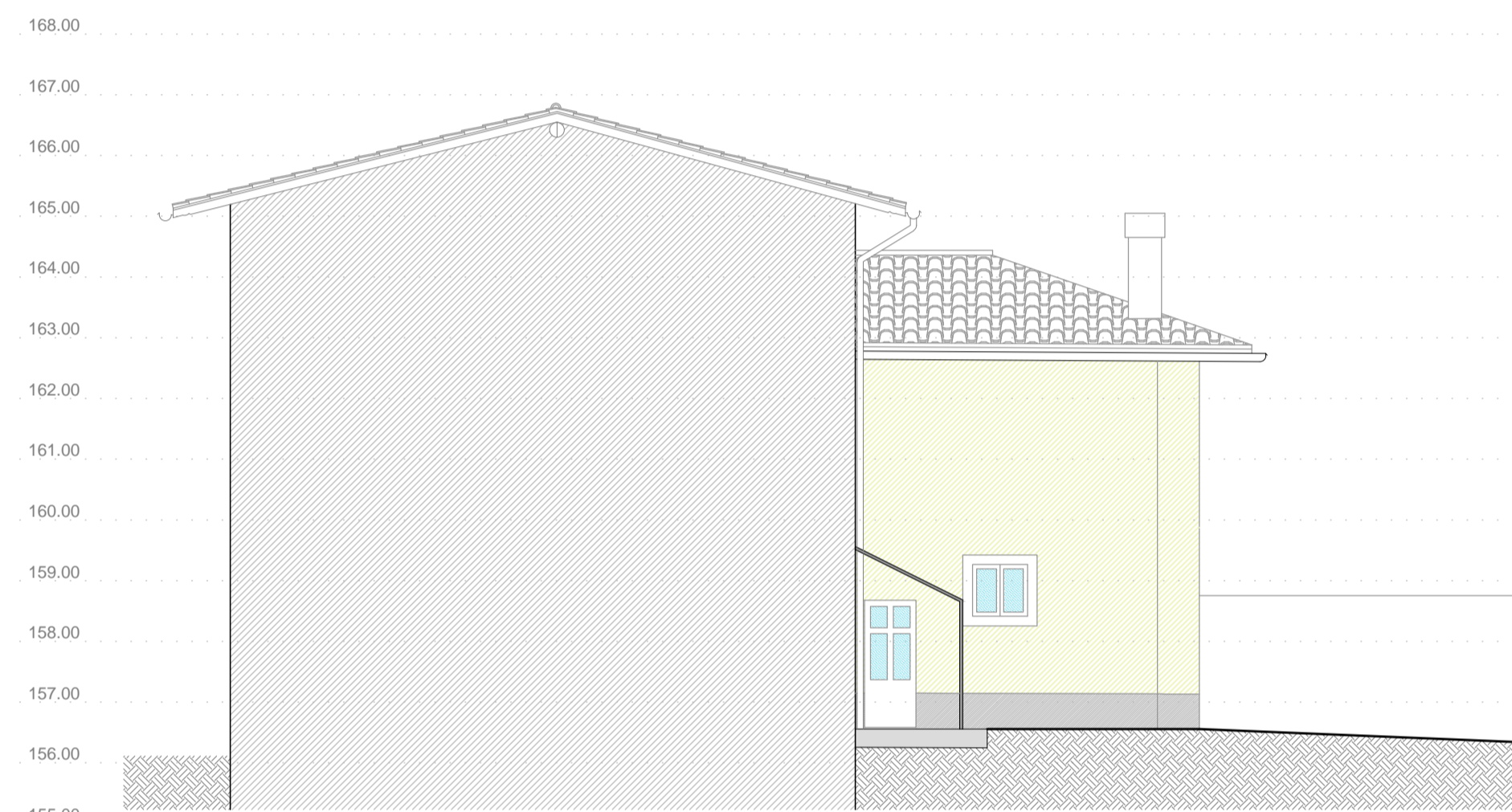

PROSPETTO NORD\_corte interna\_SCALA 1:100



PROSPETTO EST\_SCALA 1:100



PROSPETTO SUD\_corte interna\_SCALA 1:100



PROSPETTO NORD SCALA 1:100



PROSPETTO OVEST SCALA 1:100

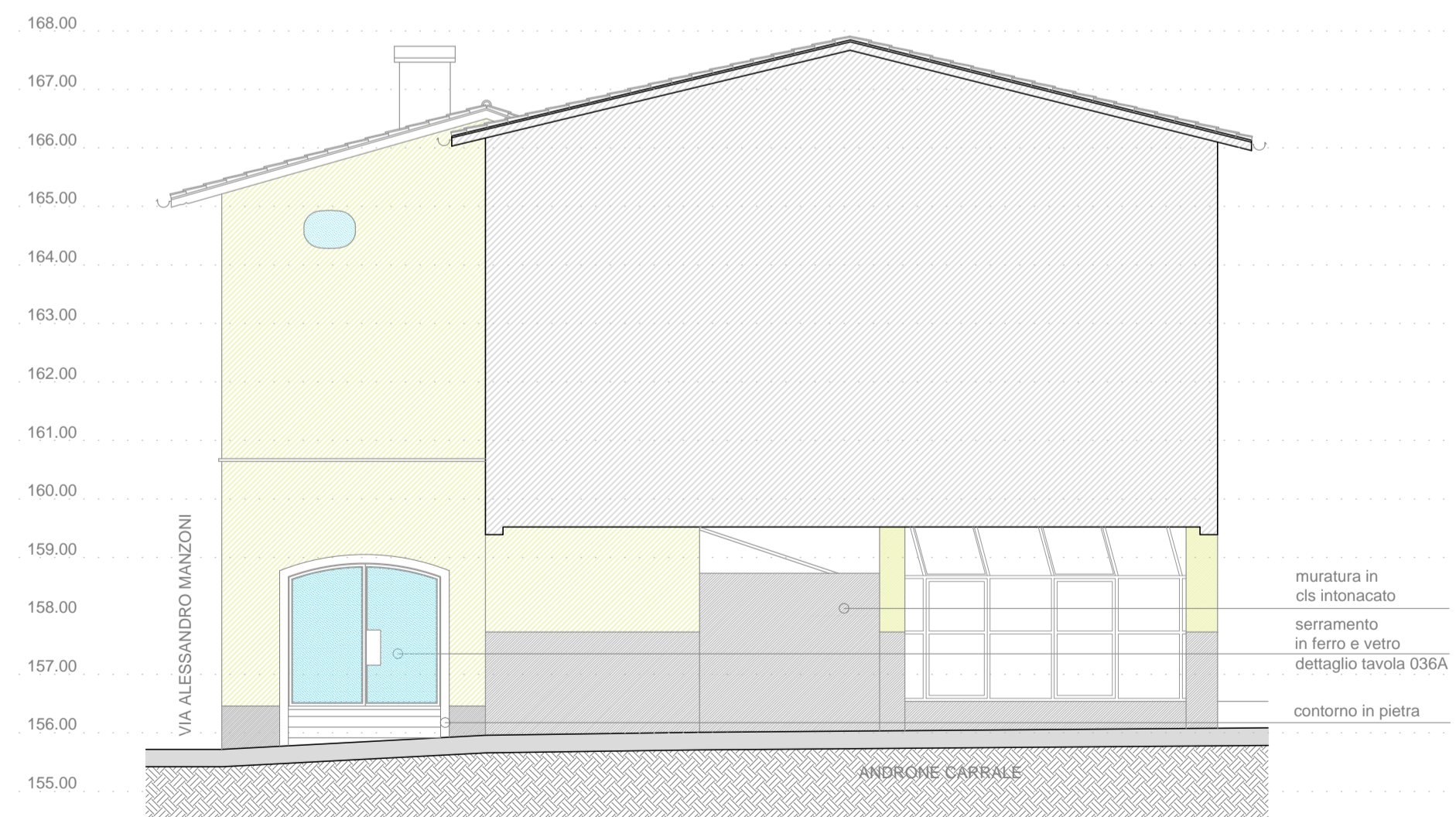

PROSPETTO EST\_androne carrale\_SCALA 1:100

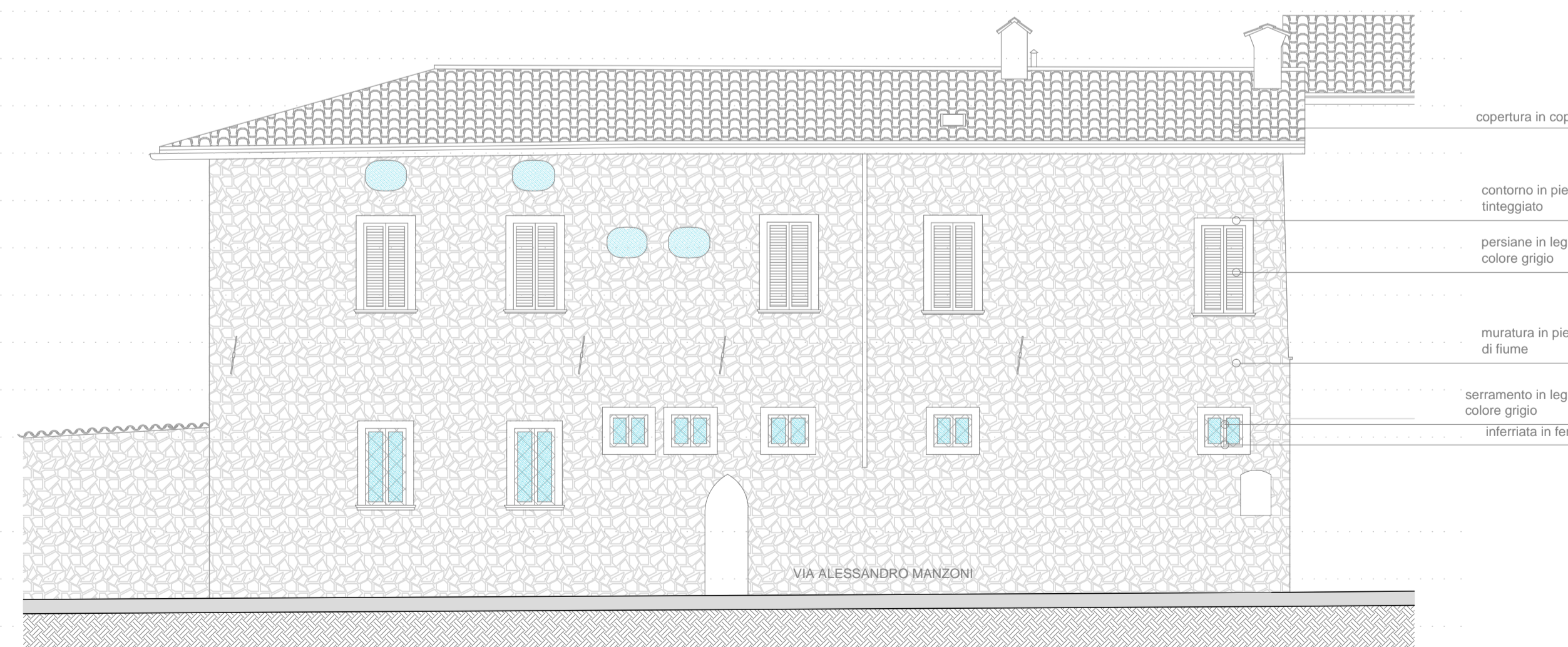

PROSPETTO SUD\_via Alessandro Manzoni\_SCALA 1:100

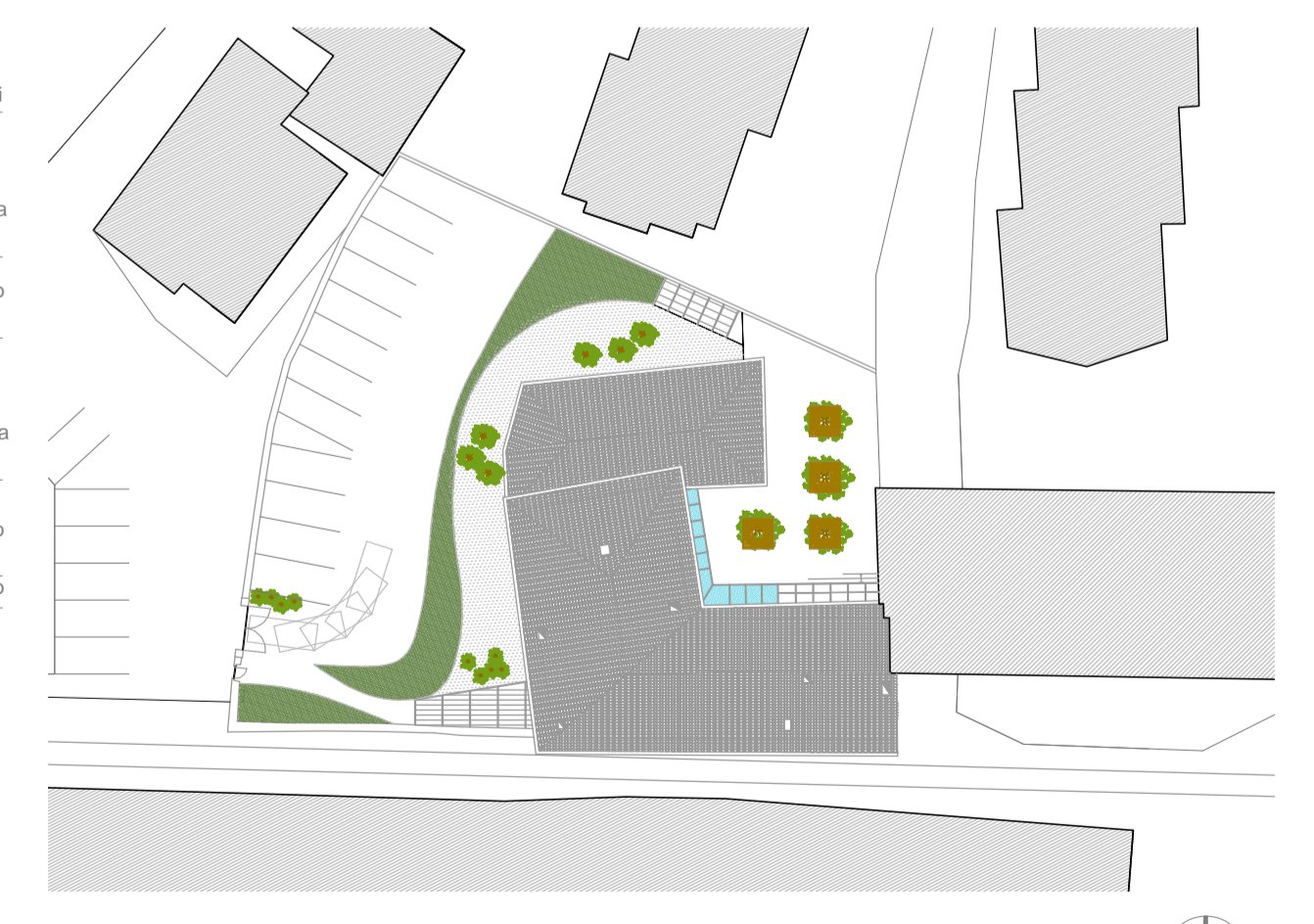

PLANIMETRIA SCALA 1:500

DATA:	EMMISSIONE:	REDAZIONE:	APPROVAZIONE:	DATA:	EMMISSIONE:	REDAZIONE:	APPROVAZIONE:	DATA:	EMMISSIONE:	REDAZIONE:	APPROVAZIONE:	CLIENTE:	COMMESSA:	CODICE CLIENTE:
				19/02/2020	"A" per approvazione enti					L.S.	I.G.	<b>LA NATURA IN RETE</b>	VILLA MANZONI	2160.01
												OGGETTO:	PIANO DI RECUPERO	TAVOLA:
												PROGETTO:	Prospetti	034
												LOCALITA':	PIAZZA G. GARIBALDI, 2A - COLOGNO AL SERIO - BG	SCALA:
														1:100 - 1:500
														EMMISSIONE:
														A