

Comune di **Cologno al Serio**
Provincia di **Bergamo**

VARIANTE AL PIANO DI RECUPERO

denominato

'CORTILE BREDA'

approvato con delibera del C. C. n° 48 del 25/09/2008

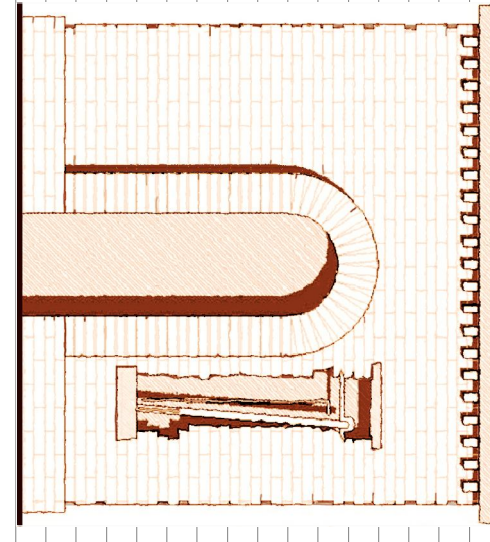

Committente: -società CORTILE BREDA S.R.L.

Progetto: - Arch. Lino Raimondi
- Arch. Pietro De Stefani
- Arch. Monica Moroni

Cologno al Serio, il 04 gennaio 2016 - **INTEGRAZIONE 21 maggio 2016**

STUDIO LOTTAGONO
Dell'architetto Lino Raimondi

Cologno al Serio -dific- via V. Veneto, 38
Tel. 035/894660 Fax. 035/890648 e-mail: lottagono@libero.it
disegno 311_29_cortile Breda/variante 2016_vv variante al PRN - 049

PROGETTO

PIANTA PIANO SECONDO

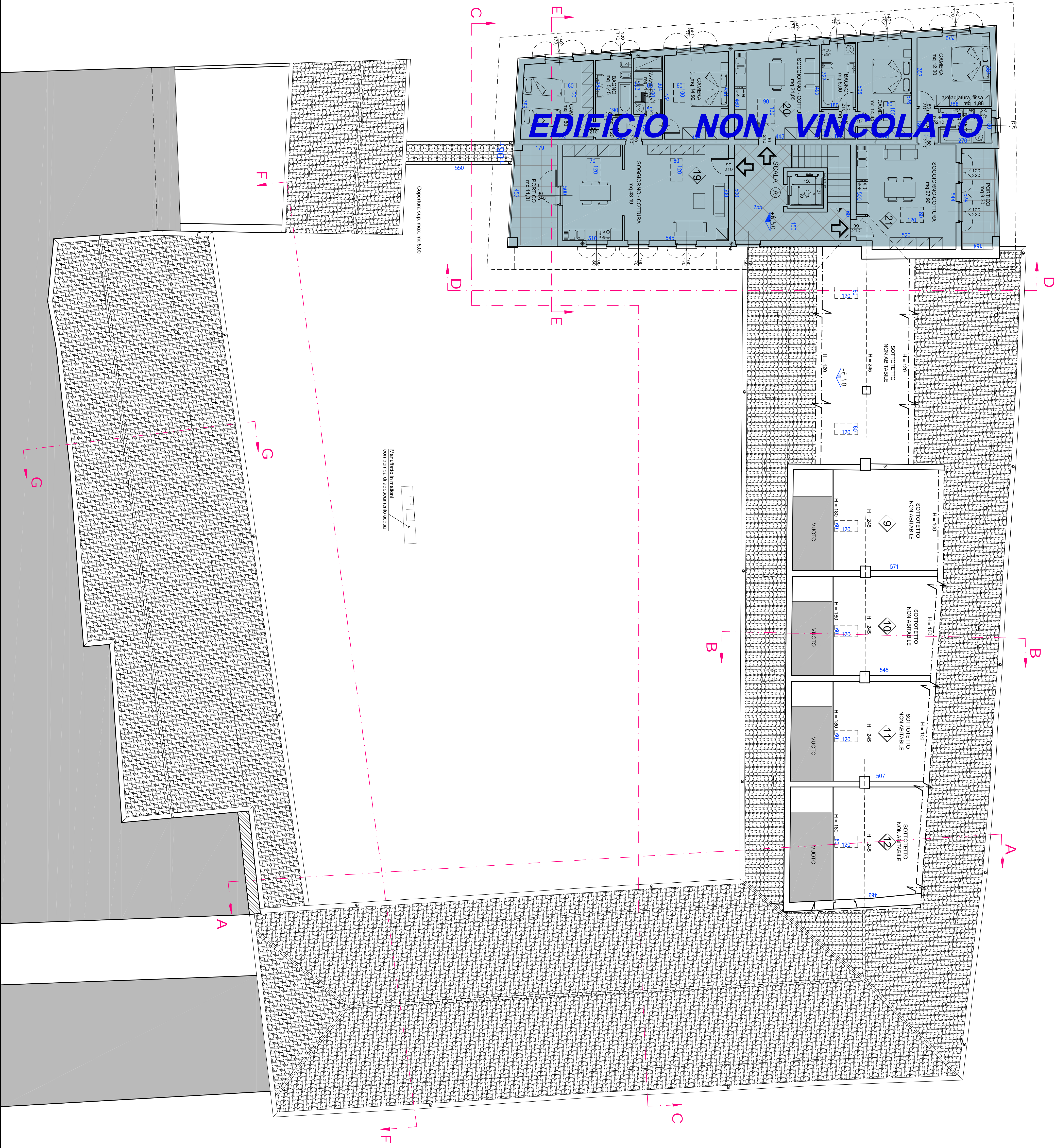

Manufatto in metallo con portata di assorbimento scarsi

Copertura sup. max. mq 5,00