

Comune di **Cologno al Serio**
Provincia di Bergamo

VARIANTE AL PIANO DI RECUPERO

denominato

'CORTILE BREDA'

approvato con delibera del C.C. n° 48 del 25/09/2008

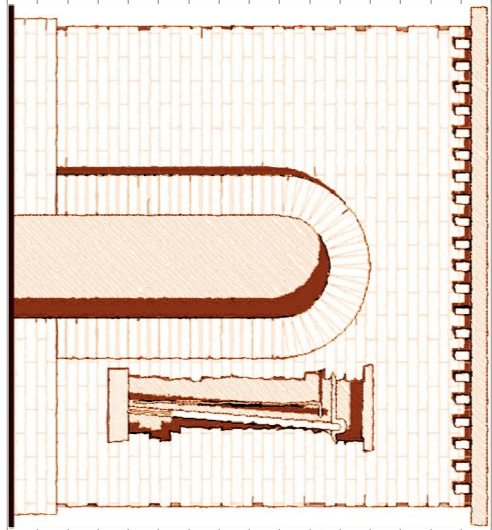

Committente: **- società CORTILE BREDA S.R.L.**

Progetta: - Arch. Lino Raimondi
- Arch. Pietro De Stefani
- Arch. Monica Moroni

Cologno al Serio, **Il 04 gennaio 2016 - INTEGRAZIONE 21 maggio 2016**

STUDIO LOTTAGONO
Dedicated to Lino Raimondi

Cologno al Serio - Strada 38
Tel. 035/894610 fax 035/890668 e-mail: ott11@studio.com
Strada 33, 24030 Cortile Breda (Cologno al Serio) - Bergamo

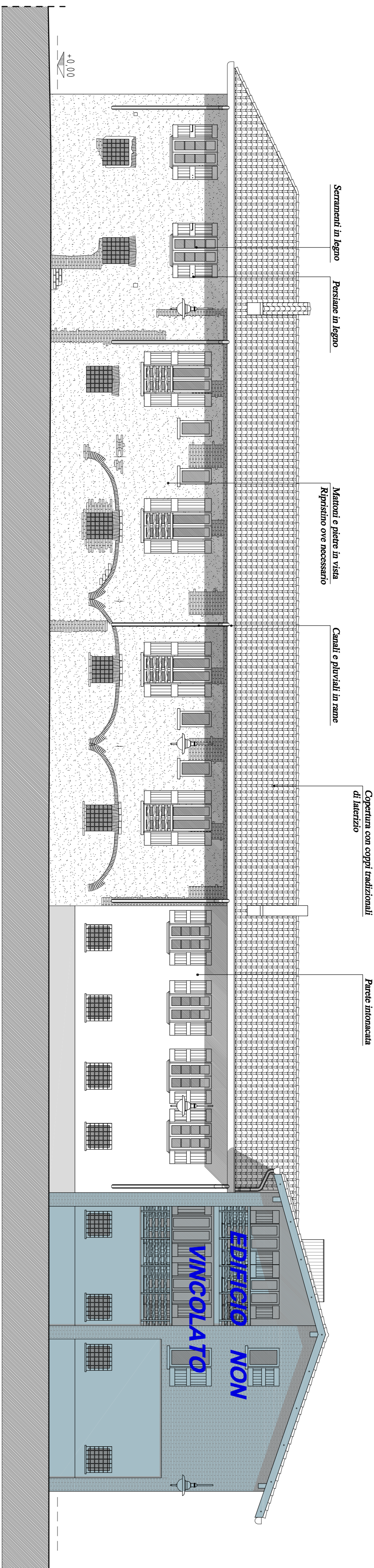

PROGETTO - PROSPETTO VIA CARISSOLI

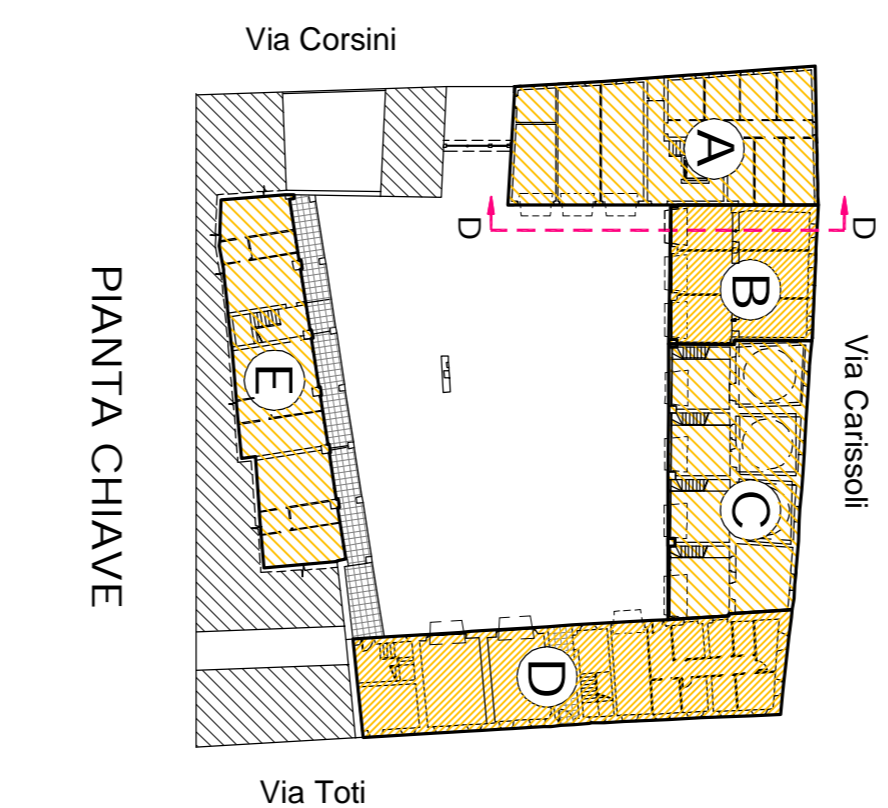

PIANTA CHIAVE

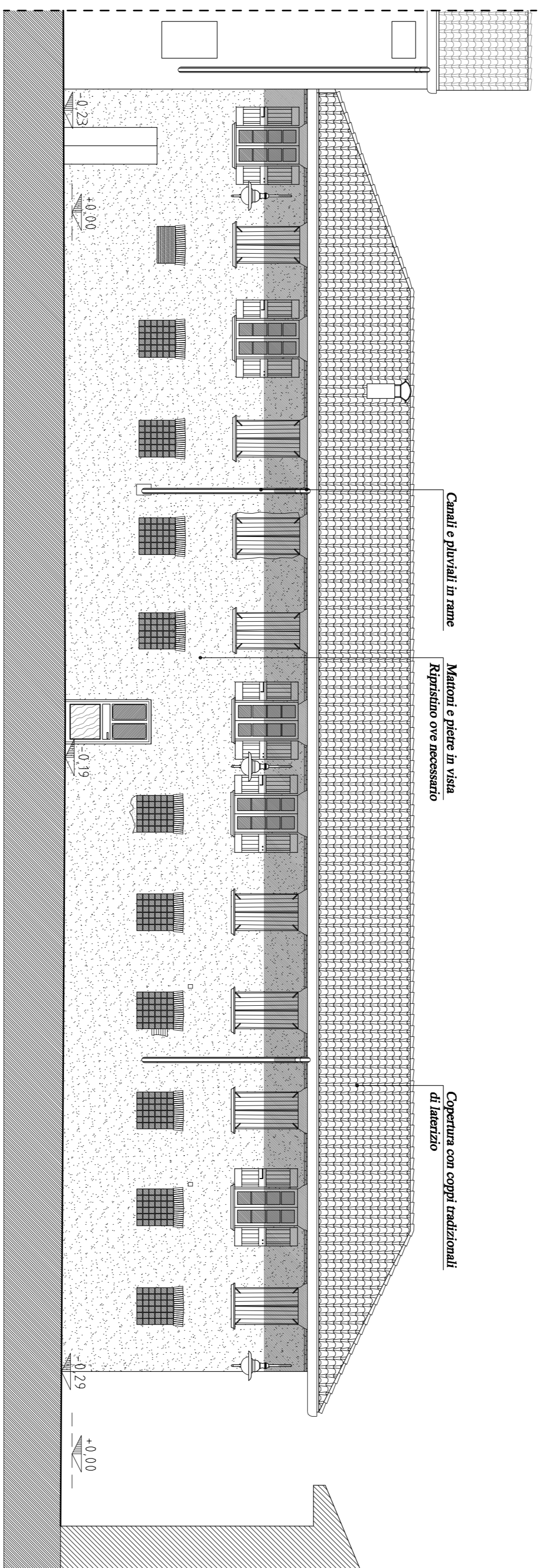

PROGETTO - PROSPETTO VIA TOTI

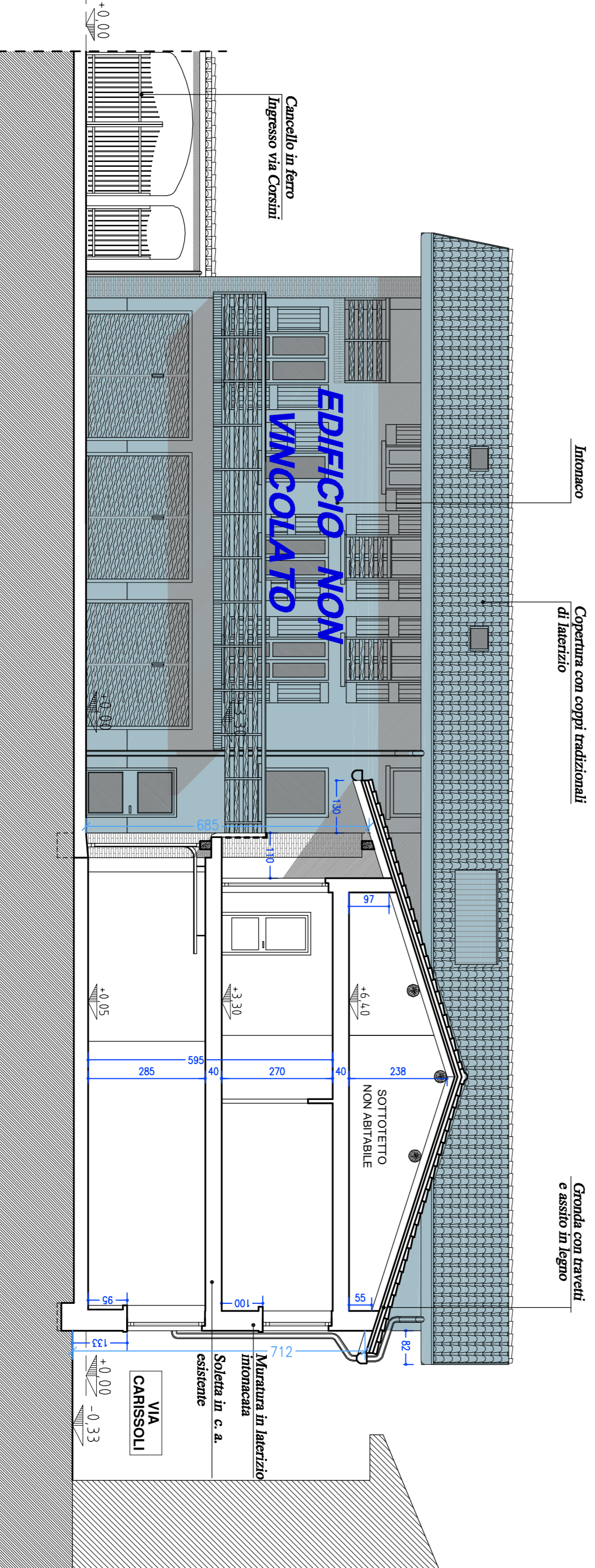

PROGETTO - PROSPETTO INTERNO EST, SEZIONE D-D



PROGETTO - PROSPETTO VIA CORSINI