

Comune di **Cologno al Serio**  
 Provincia di Bergamo

**VARIANTE AL PIANO DI RECUPERO**

**'CORTILE BREDA'**  
 denominato  
 approvato con delibera del C.C. n°48 del 25/09/2008

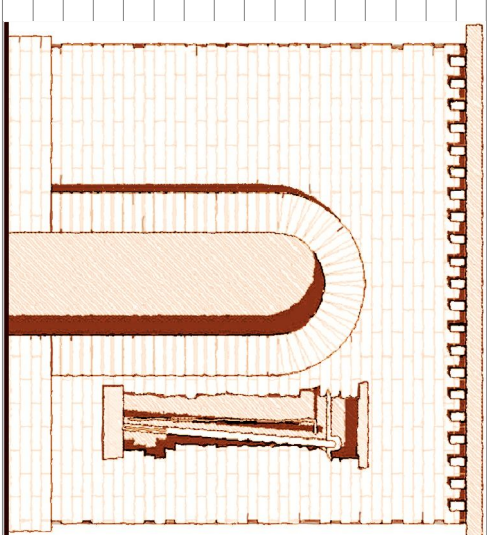



**Committente:** -società CORTILE BREDA S.R.L.

**Progetto:**  
 - Arch. Lino Raimondi  
 - Arch. Pietro De Stefani  
 - Arch. Monica Moroni

Cologno al Serio, il 04 gennaio 2016 - **INTEGRAZIONE 21 maggio 2016**

**COMPARAZIONE**  
**STUDIO LOTTAGONO**  
 Dall'architetto Lino Raimondi  
(Cologno al Serio - 305 - via V. Veneto, 38  
 Tel. 035/891800 Fax 035/890088 e-mail: info@studioottagono.com  
 disegno: 31% - foto: 30% - grafica: 20% - stampa: 10% - A4)

-  NUOVE OPERE NON PREVISTE NEL PIANO DI RECUPERO APPROVATO
-  DEMOLIZIONI NON PREVISTE NEL PIANO DI RECUPERO APPROVATO
-  OPERE AUTORIZZATE CHE NON SI REALIZZANO

n.b. LA COMPARAZIONE E' RAFFRONTATA CON IL PIANO DI RECUPERO AUTORIZZATO

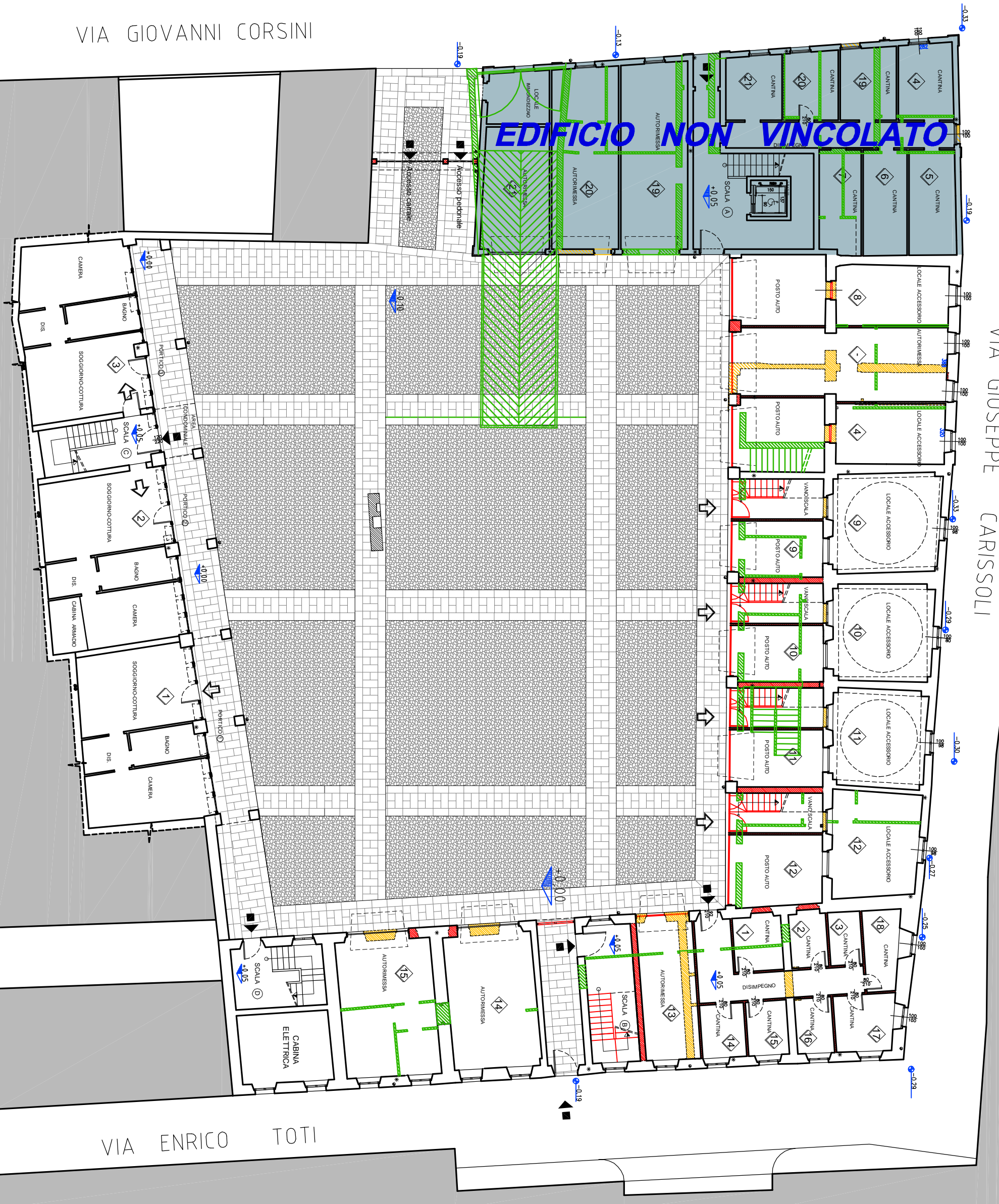
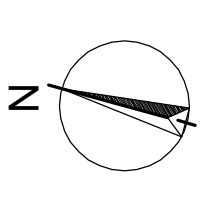

**PIANTA PIANO TERRA**



**PIANTA PIANO PRIMO**



**PIANTA PIANO SECONDO**

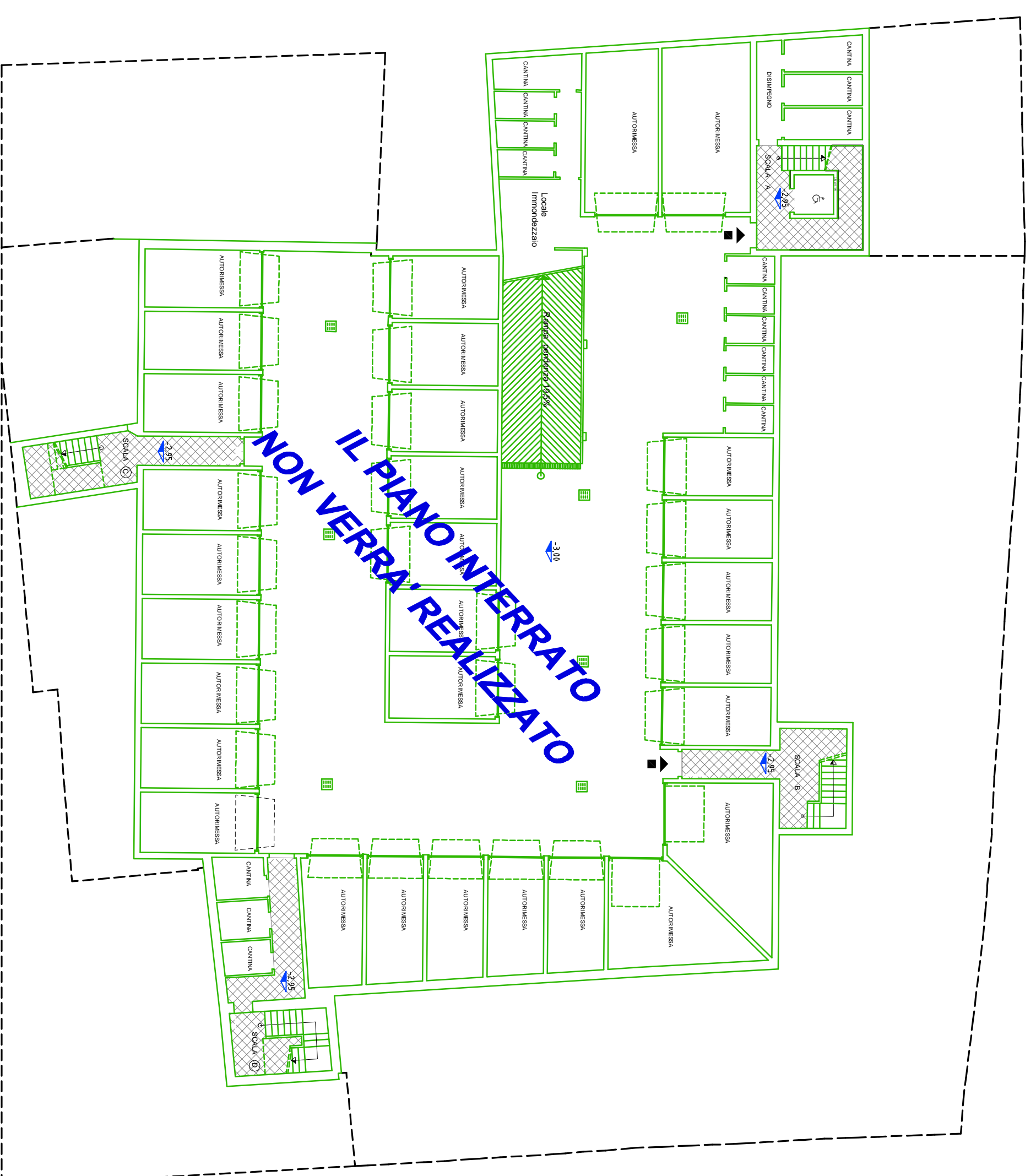

**PIANTA PIANO INTERRATO**