

VARIANTE AL PIANO DI RECUPERO

denominato

'CORTILE BREDA'

approvato con delibera del C.C. n°48 del 25/09/2008

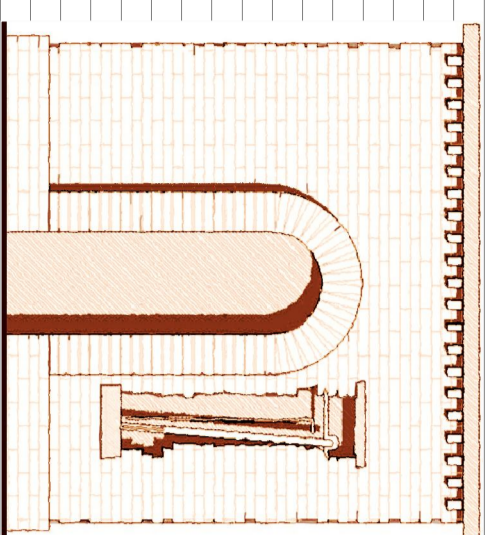

Committente: -società CORTILE BREDA S.R.L.

Progetto: - Arch. Lino Raimondi
- Arch. Pietro De Stefanì
- Arch. Monica Moroni

PIANTA PIANO SECONDO
COMPARAZIONE STATO DI FATTO / PROGETTO IN VARIANTE



Cologno al Serio, il 04 gennaio 2016 - INTEGRAZIONE 21 maggio 2016

STUDIO LOTTAGONO
Dell'architetto Lino Raimondi

Cologno al Serio - BG - via V. Veneto, 38
Tel. 035/896600 fax 035/896668 e-mail lottagono@gmail.com
disegno 310 - Progetto Breda/Varianti 2016 - Variante di P.R. - 443

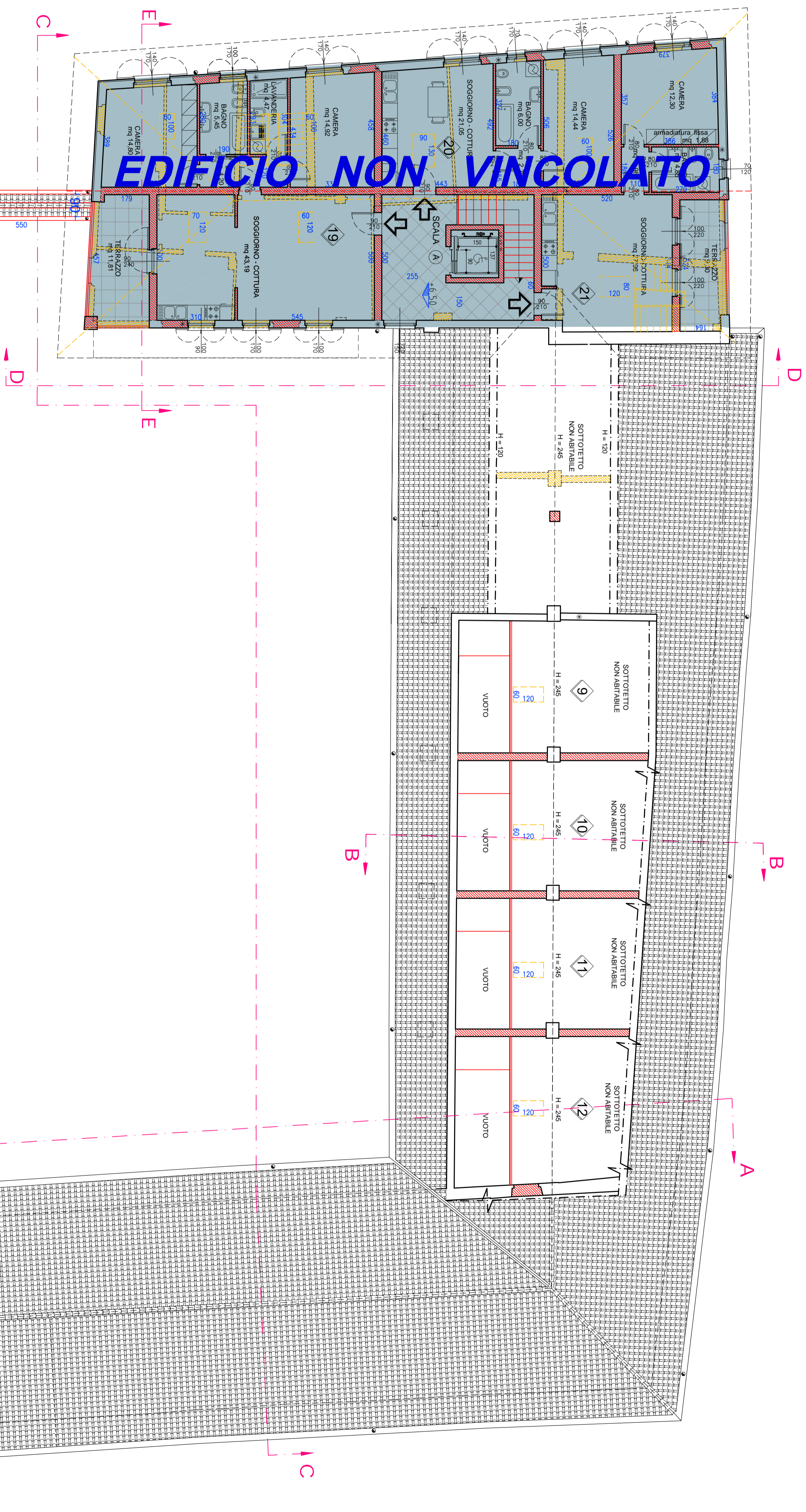
COMPARAZIONE

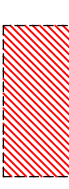

-  OPERE CHE VERRANNO REALIZZATE
-  OPERE CHE VERRANNO DEMOLITE

nb. LA COMPARAZIONE E' RAFFRONTATA CON LO STATO DI FATTO DEI LUOGHI

