

VARIANTE AL PIANO DI RECUPERO

denominato

'CORTILE BREDA'

approvato con delibera del C. C. n°48 del 25/09/2008

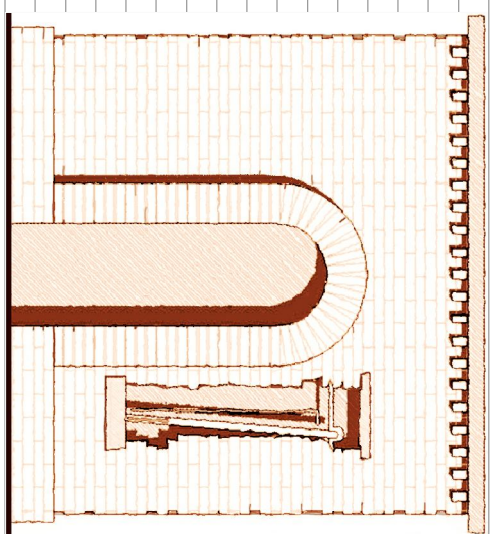

Committente: -società CORTILE BREDA S.R.L.

Progetto: - Arch. Lino Rainorodi
- Arch. Pietro De Stefani
- Arch. Monica Moroni



PROSPETTI E SEZIONI
COMPARAZIONE STATO DI FATTO / PROGETTO IN VARIANTE

Cologno al Serio, il 04 gennaio 2016 - INTEGRAZIONE 21 maggio 2016

STUDIO LOTTAGONO
Dall'architetto Lino Rainorodi

Cologno al Serio - Strada 10 - Via V. Veneto, 38
Tel. 035/894460 Fax. 035/893048 e-mail: info@studiolottagono.it
designo 315 - Per servizi e informazioni visitate il sito: www.studiolottagono.it

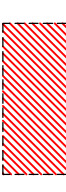
COMPARAZIONE

-  OFFERE CHE VERBANO REALIZZATE
-  OFFERE CHE VERBANO DEQUITE

n.b. LA COMPARAZIONE E' RIFERIBILITA CON LO STATO DI FATTO DEI LUOGHI

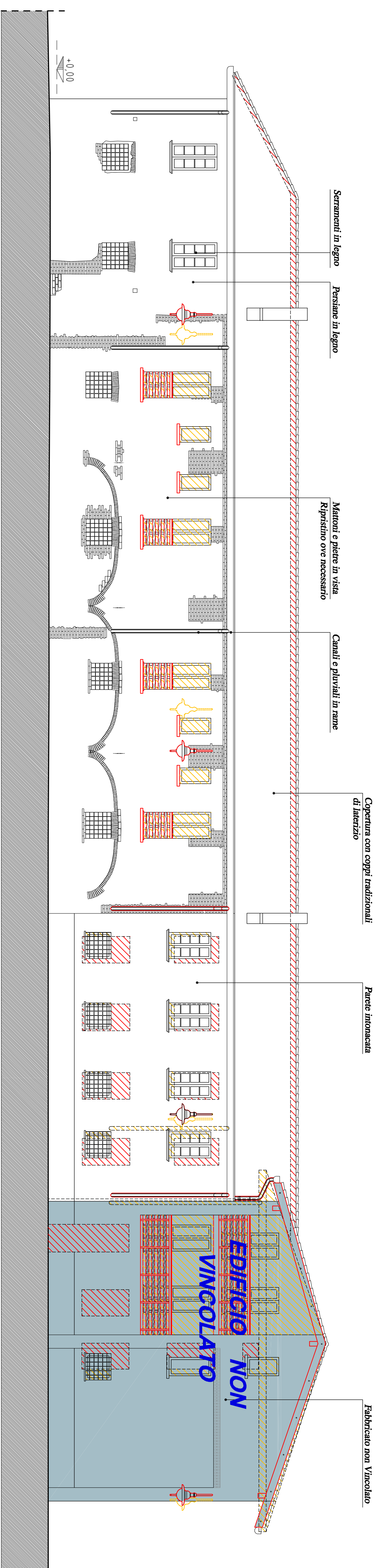

COMPARAZIONE - PROSPETTO VIA CARISSOLI

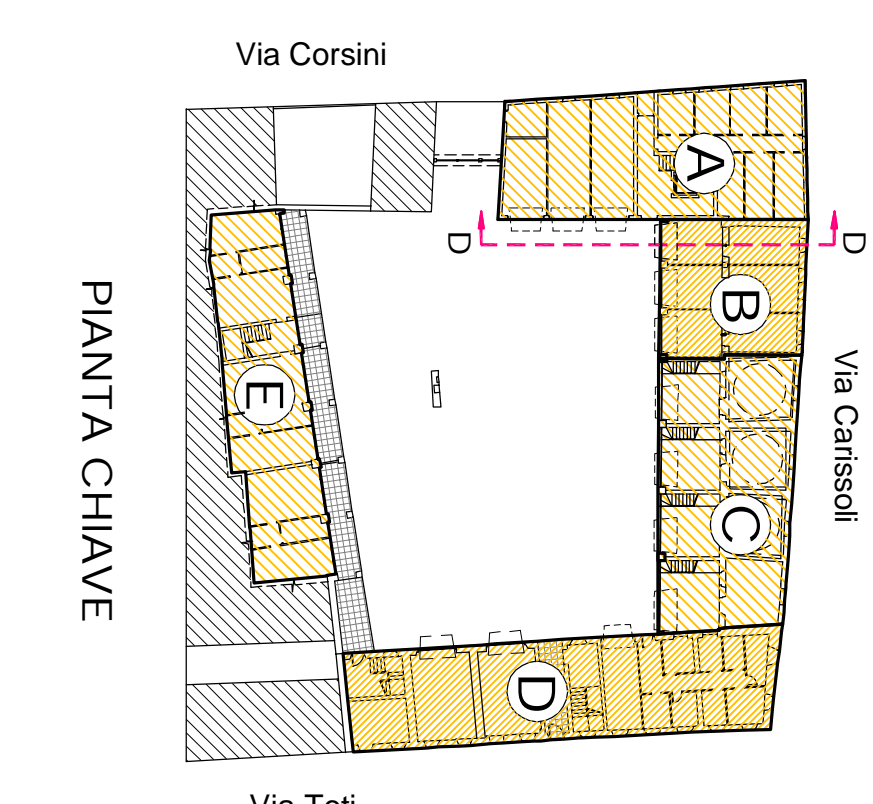

COMPARAZIONE - PROSPETTO VIA TOTI

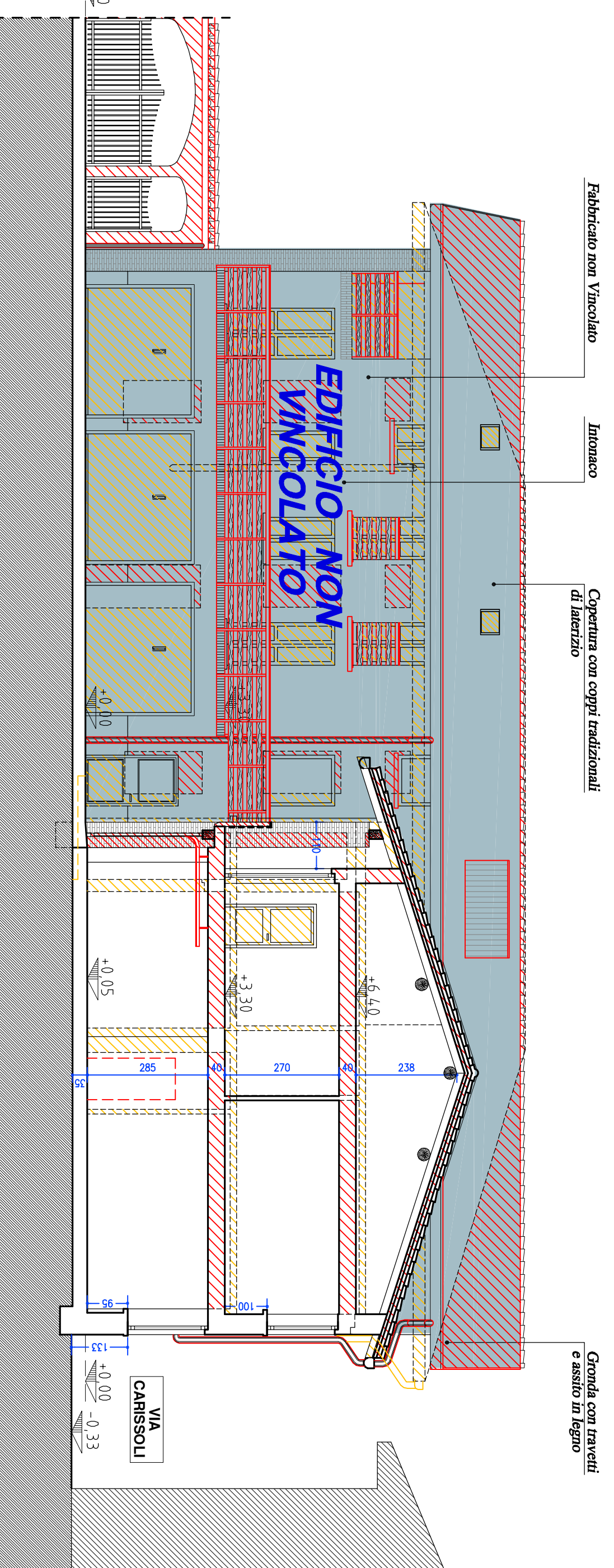

COMPARAZIONE - PROSPETTO INTERNO EST, SEZIONE D-D

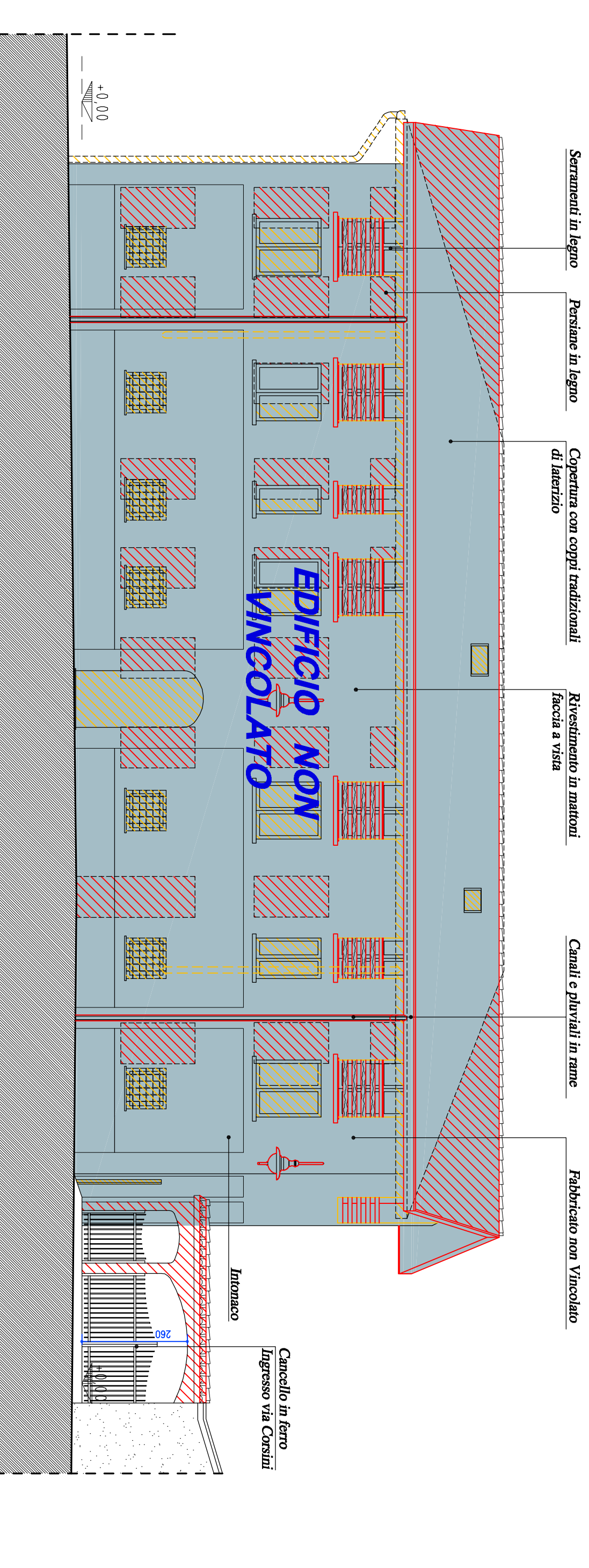

COMPARAZIONE - PROSPETTO VIA CORSINI