

VARIANTE AL PIANO DI RECUPERO

denominato

'CORTILE BREDA'

approvato con delibera del C. n°48 del 25/09/2008

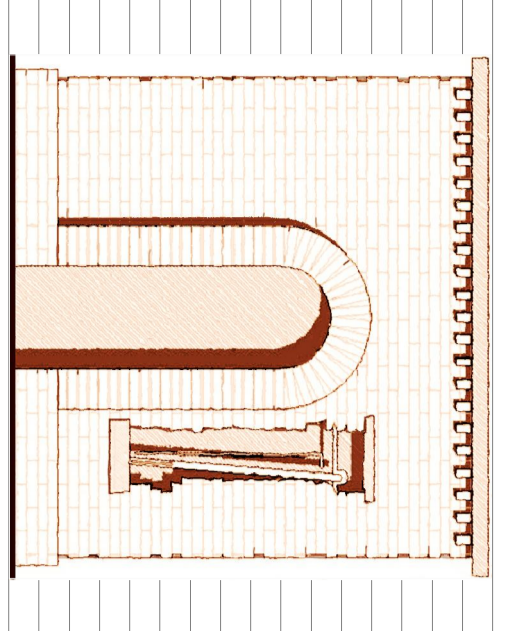

Committente: -Società CORTILE BREDA s.r.l.

Progetto: - Arch. Lino Raimondi
- Arch. Pietro De Stefanis
- Arch. Monica Moroni

PARTICOLARE FACCIATA VIA TOTI

Cologno al Serio, il 04 gennaio 2016

STUDIO LOTTAGONO
Via S. Maria Maddalena, 10 - 24021 Cologno al Serio (BG)

Leggere al Serio - BG - via V. Veneto, 38 - 24021 Cologno al Serio (BG)
Tel. 035 2300000 - Fax 035 2300001
E-mail: info@studioottagono.it

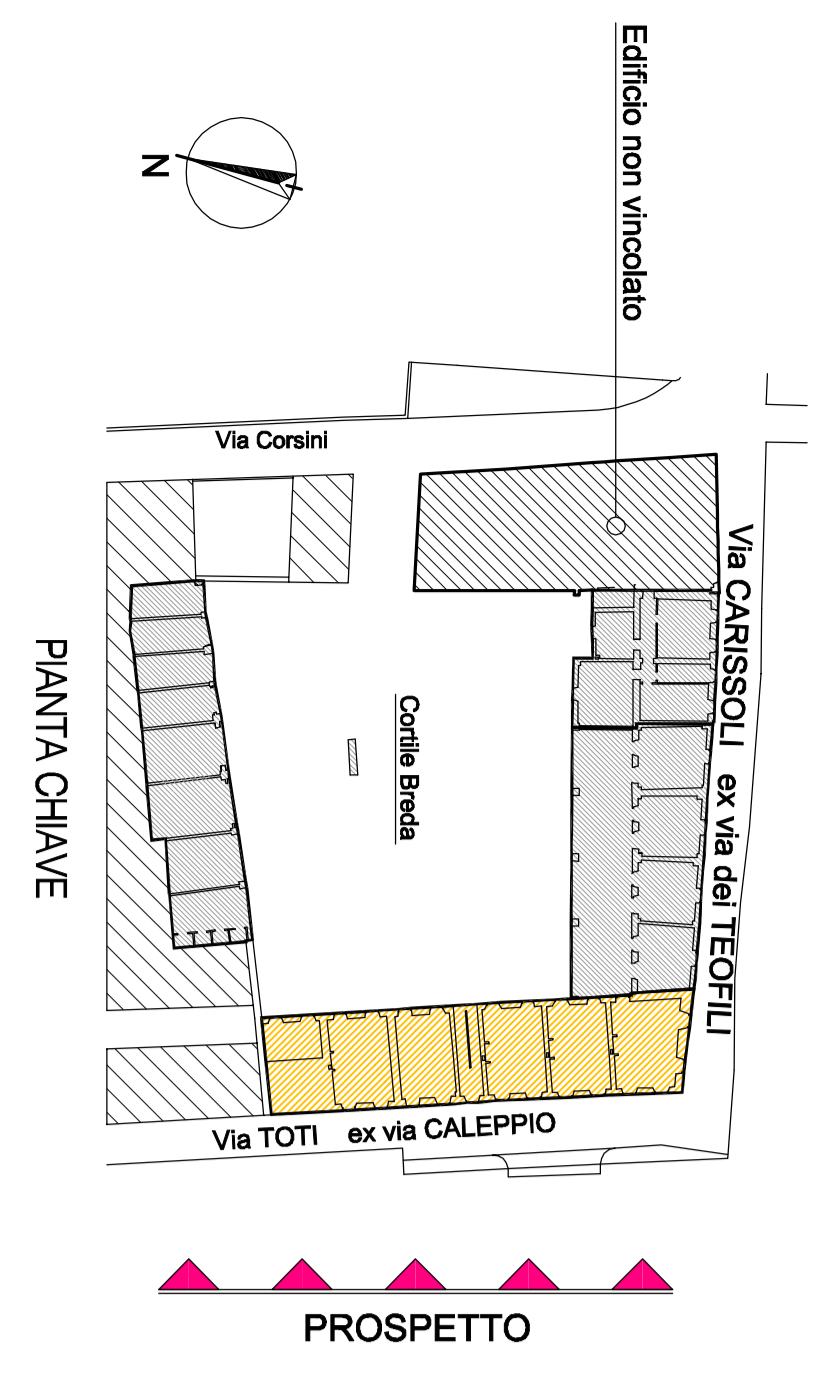

Edificio non vincolato
Via Carissoli ex Via dei TEFOLI
Cortile Breda
Via TOTI ex Via CALEPPIO
Pianta chiave
PROSPETTO

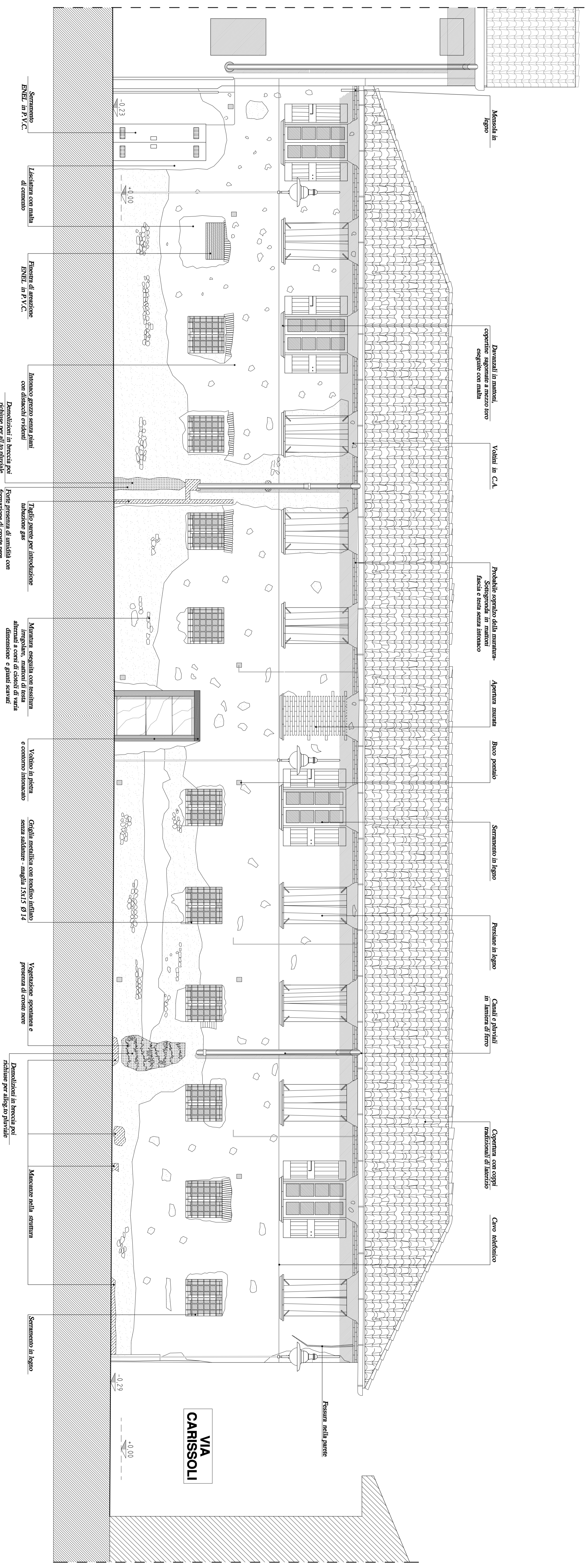

PROSPETTO SU VIA TOTI

Stato di fatto
Progetto

- LEGENDA
- Paramento murario con totale distacco dell'intonaco.
 - Paramento murario con parziale distacco dell'intonaco.
 - Paramento murario con mancanza di mattonelle.
 - Formazione di creste nere in seguito alla presenza di umidità.
 - Paramento murario realizzato in laterizio pieno.

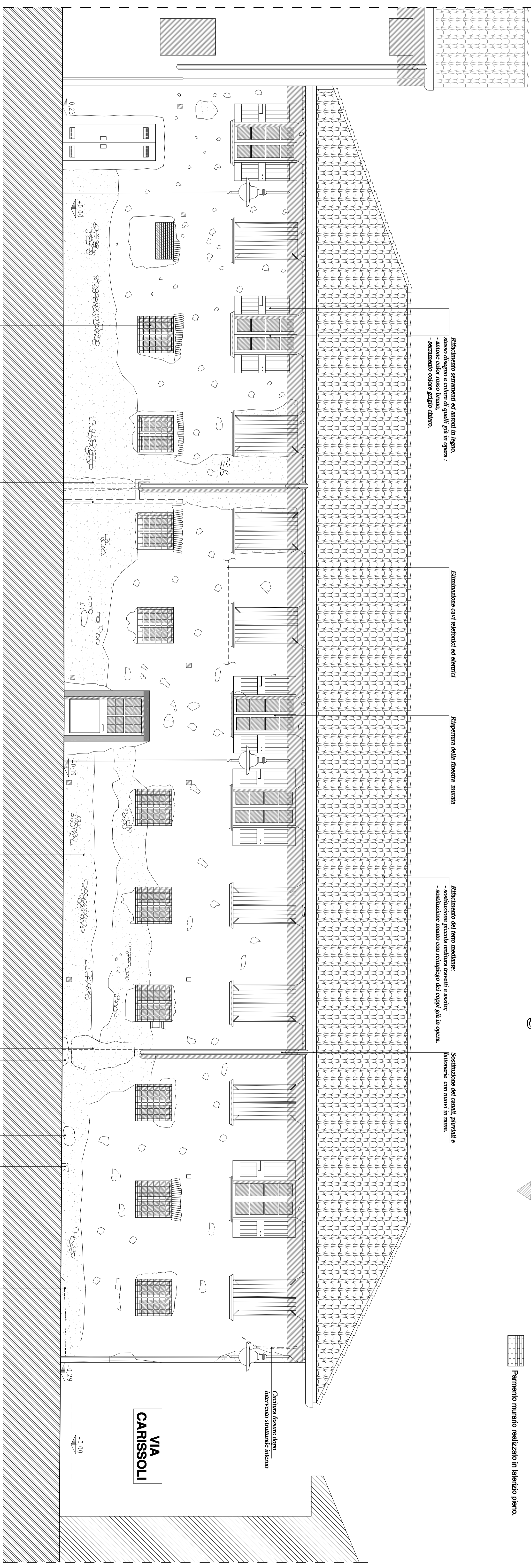

VIA CARISSOLI