

VARIANTE AL PIANO DI RECUPERO

'CORTILE BREDA'
determinato
approvato con delibera del C.C. n°46 del 25/09/2008

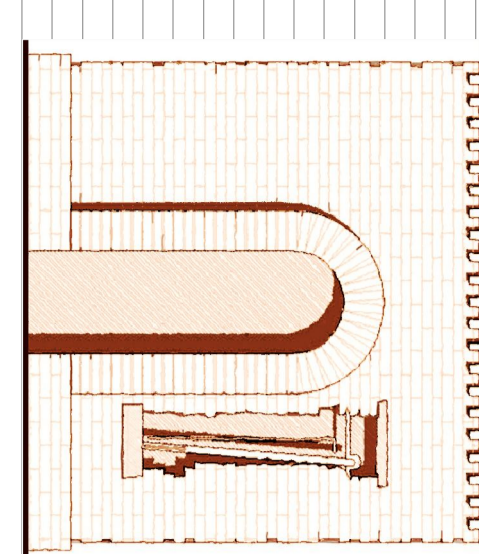

Comitante: SOCIETA' CORTILE BREDA S.R.L.

Progetto: - Arch. Lino Ramondi
- Arch. Pao De Stefanis
- Arch. Maria Moroni

Colnago al Serio, il 04 gennaio 2016
STUDIO LOTTAGNON
Architettura, Urbanistica, Design
Via S. Maria Maddalena, 10 - 24021 Colnago al Serio (BG)
Tel. 030 9210111 - Fax 030 9210112
www.studiolottagnon.it

PARTICOLARE FACCIATA VIA CARISSOLI

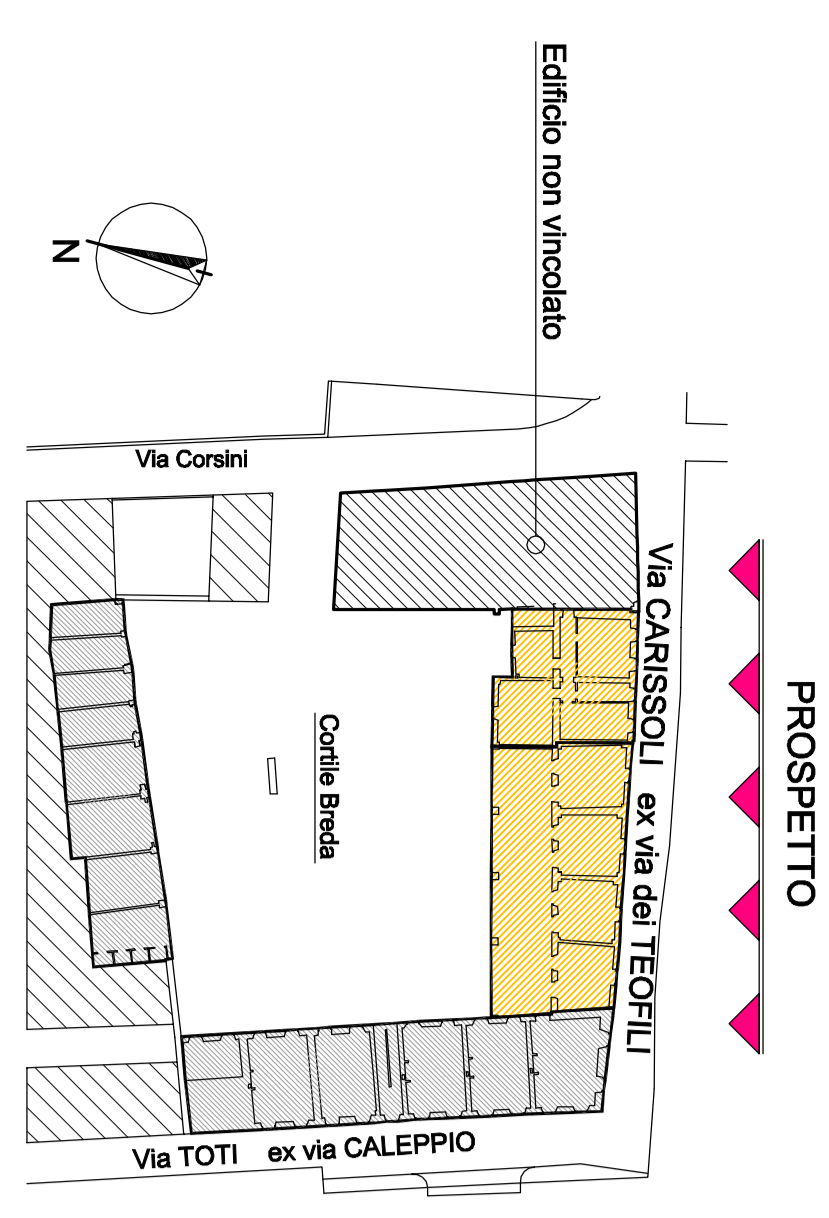

PROSPETTO

PIANTA CHIAVE

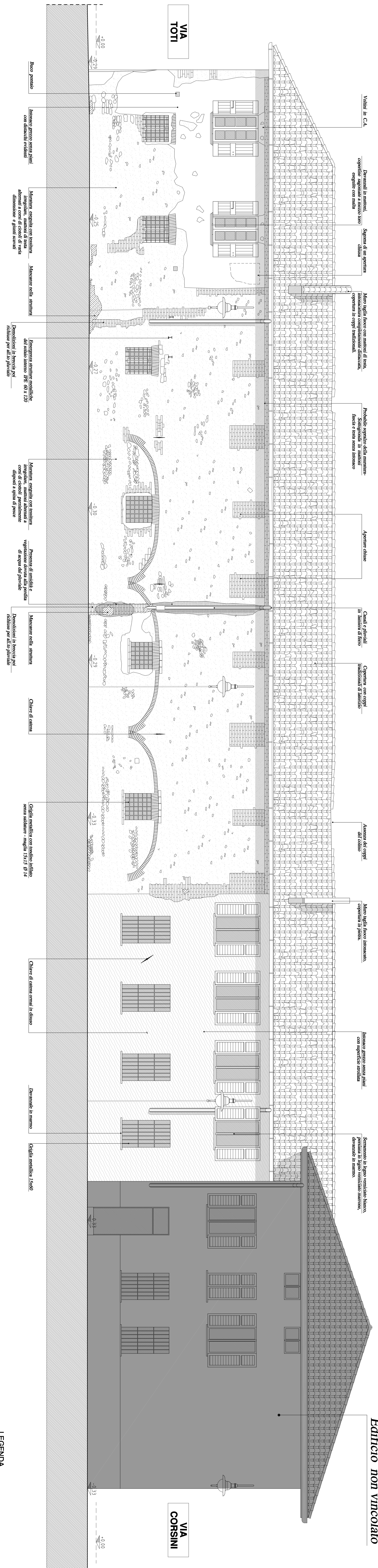

Edificio non vincolato

VIA CARISSOLI

PROSPETTO SU VIA CARISSOLI

Stato di fatto
Progetto

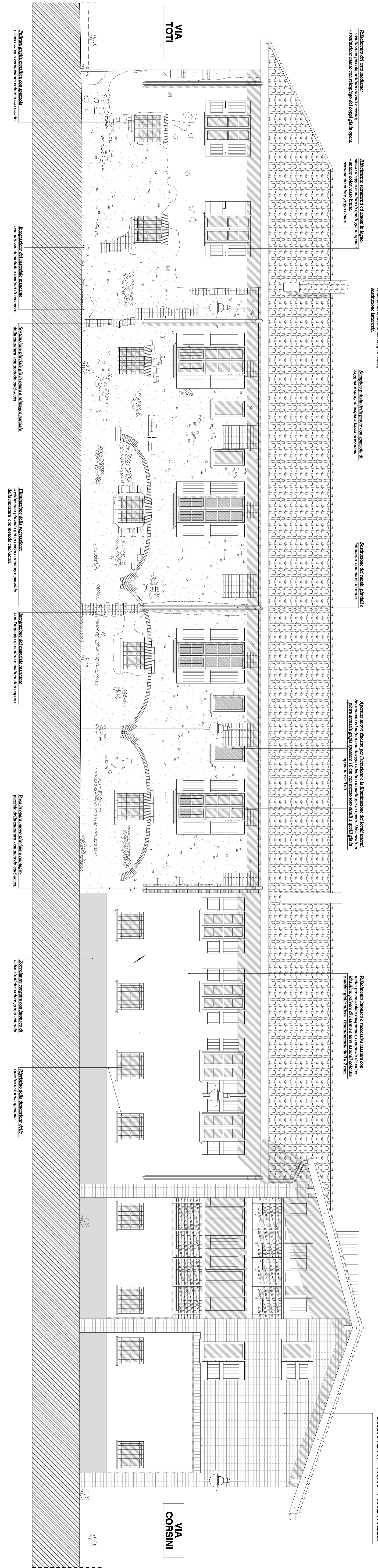
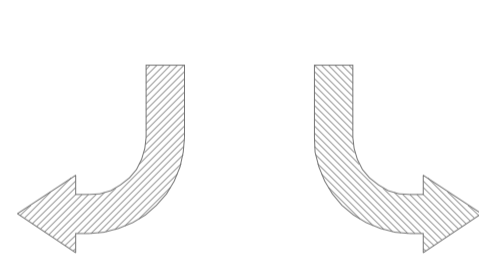

Edificio non vincolato

VIA CORSINI

LEGENDA

- Pavimento marfido con totale escluso dell'intonaco.
- Pavimento marfido con percolato elastico del rifinito.
- Pavimento marfido con mancanza di massella.
- Formazione di creste nere in seguito alla presenza di umidità.
- Pavimento marfido realizzato in laterizio pieno.