Tavola n° 24

SCALA: 1:50

Comune di Cologno al Serio

Provincia di Bergamo

VARIANTE AL PIANO DI RECUPERO

denominato

'CORTILE BREDA'

approvato con delibera del C.C. n°48 del 25/09/2008

PARTICOLARE PROSPETTO INTERNO SUD

Committente: -società CORTILE BREDA S.R.L.

Progetto:
- Arch. Lino Raimondi
- Arch. Pietro De Stefani
- Arch. Monica Moroni

Cologno al Serio, il 04 gennaio 2016

RAFFRONTO

STUDIO L'OTTAGONO
Dell'architetto Lino Raimondi
Cologno al Serio -BG- via V. Veneto, 38
tel. 035/891669 fax. 035/891668 e-mail: lottagono@gmail.com
disegno: 111_PR cortile Breda\progetto 25%-% variante al PRI.... dwg

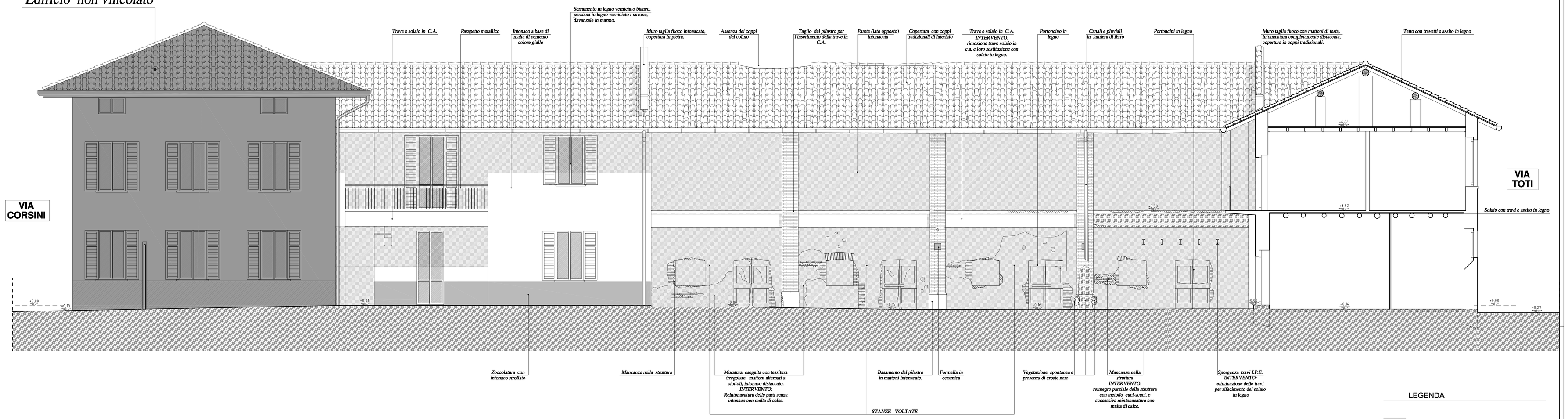
Edificio non vincolato
VIA CORSINI
VIA TOTI
Trave e solaio in C.A.
Parapetto metallico
Intonaco a base di malta di cemento colore giallo
Serramento in legno verniciato bianco, persiana in legno verniciato marrone, davanzale in marmo.
Muro taglia fuoco intonacato, copertura in pietra.
Assenza dei coppi del colmo
Taglio del pilastro per l'inserimento della trave in C.A.
Parete (lato opposto) intonacata
Copertura con coppi tradizionali di laterizio
Trave e solaio in C.A.
INTERVENTO:
rimozione trave solaio in c.a. e loro sostituzione con solaio in legno.
Portoncino in legno
Canali e pluviali in lamiere di ferro
Portoncini in legno
Muro taglia fuoco con mattoni di testa, intonacatura completamente distaccata, copertura in coppi tradizionali.
Tetto con travetti e assito in legno
Solaio con travi e assito in legno
+5,65
+3,52
+3,56
+3,01
+0,00
-0,16
-0,88
-0,96
-0,98
-0,98
-0,98