

Comune di Cologno al Serio
 Provincia di Bergamo

VARIANTE AL PIANO DI RECUPERO

denominato

'CORTILE BREDA'
 approvato con delibera del C.C. n°48 del 25/09/2008

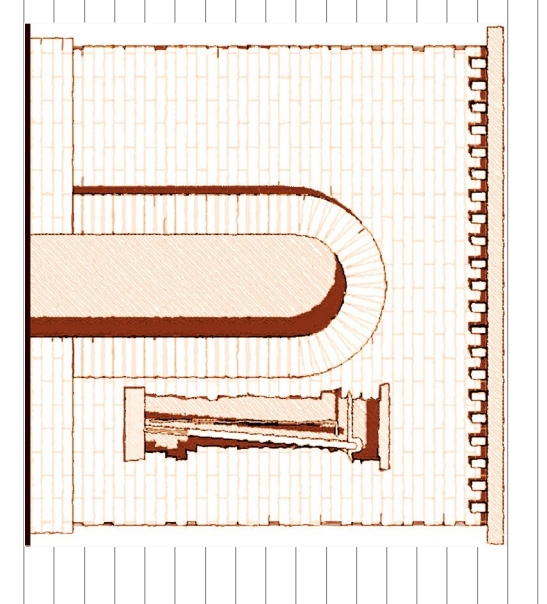

Comittente: -società CORTILE BREDA S.R.L.

Progetto: - Arch. Lino Rainondi
 - Arch. Pietro De Stefani
 - Arch. Monica Moroni

RAFFRONTO
STUDIO LOTTAGNONO
 Cologno al Serio, Il 04 gennaio 2016
 Cologno al Serio - Strada 7, Via V. Veneto, 38
 Tel. 035/894601 Fax 035/894668 e-mail: lottagnono@studio-lottagnono.it
 Dall'architetto Lino Rainondi

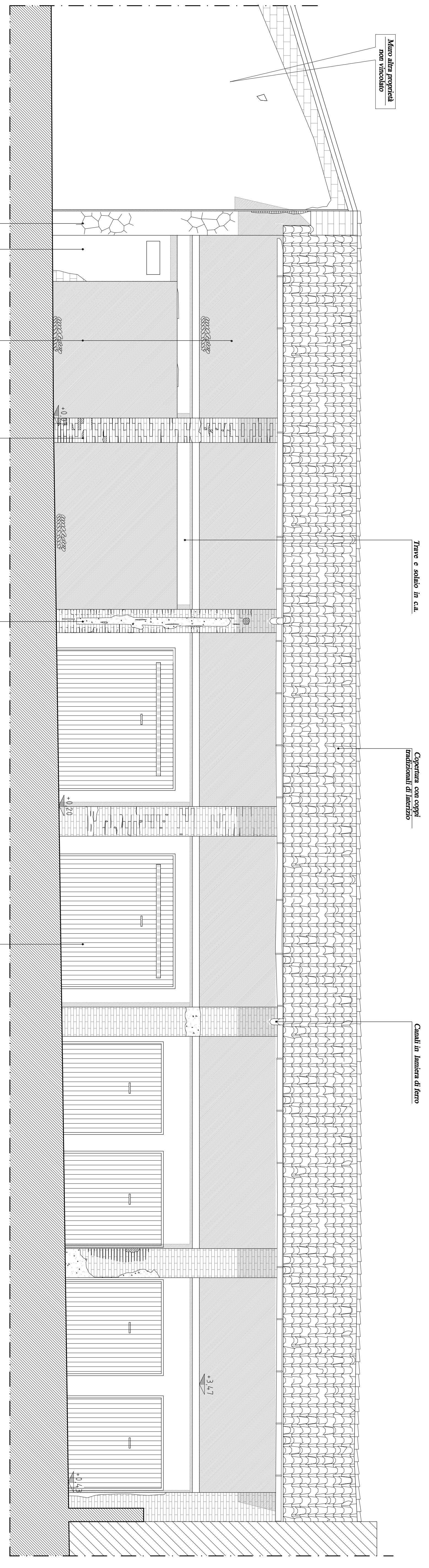
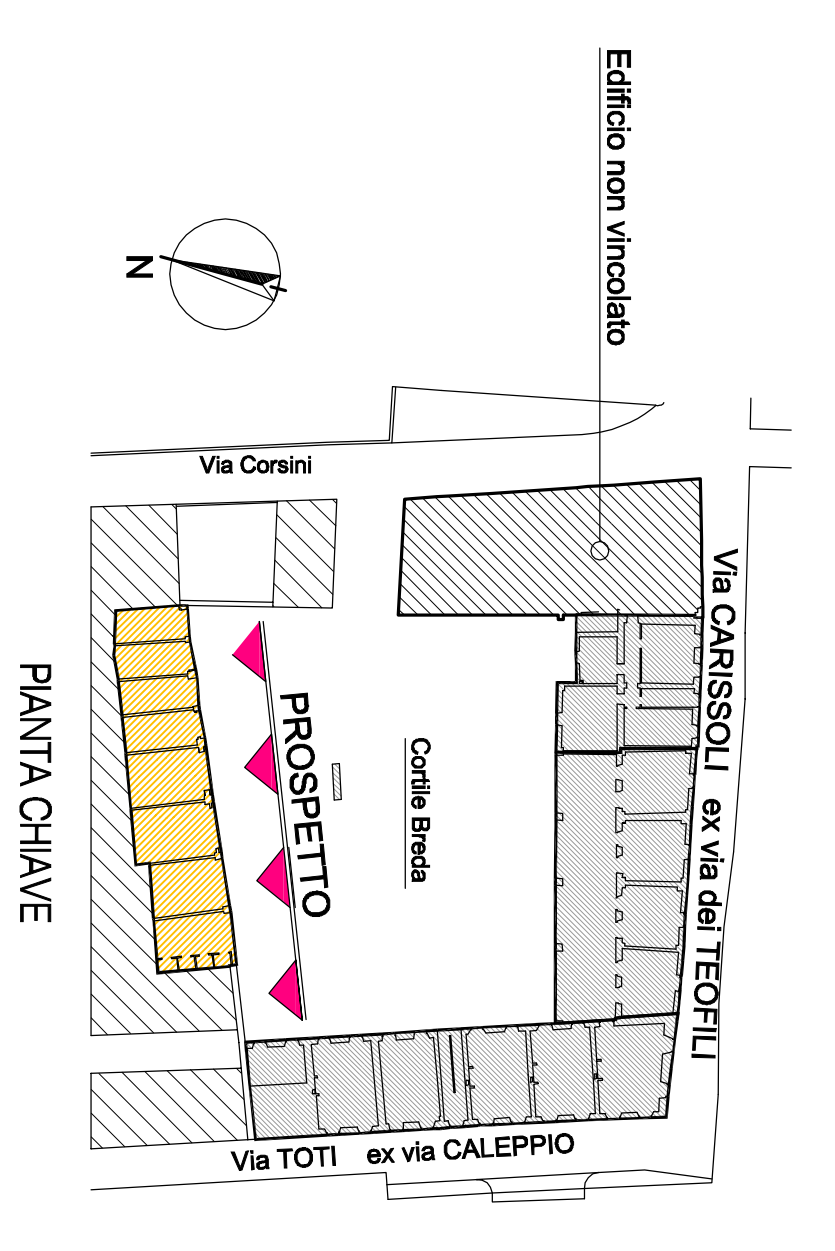

Muro alla periferia non vincolato

Trave e solaio in c.a.

Copertura con coppi tradizionali di montagna

Canali in lamiera di ferro

Intorno al comono accesso dal sottopasso murato con esistenze fessurazioni INTERVENTO: eliminazione manico dal pilastro

Muro laterale con manico di legno UNI

Pavimento esistente con dispendio a sistema di paccalame con semplice pulizia con getto di acqua a bassa pressione e spazzola di segna.

Pilastri in mattoni con testata irregolare, distacco dal getto di malta. semplice pulizia con getto di acqua a bassa pressione e spazzola di segna.

Banca esistente per alloggi in pilastri. INTERVENTO: Rimozione pilastri e ricostruzione murale malata con manico con scari.

Pavimento esistente in ferro

PROSPETTO INTERNO NORD

Stato di fatto

Progetto

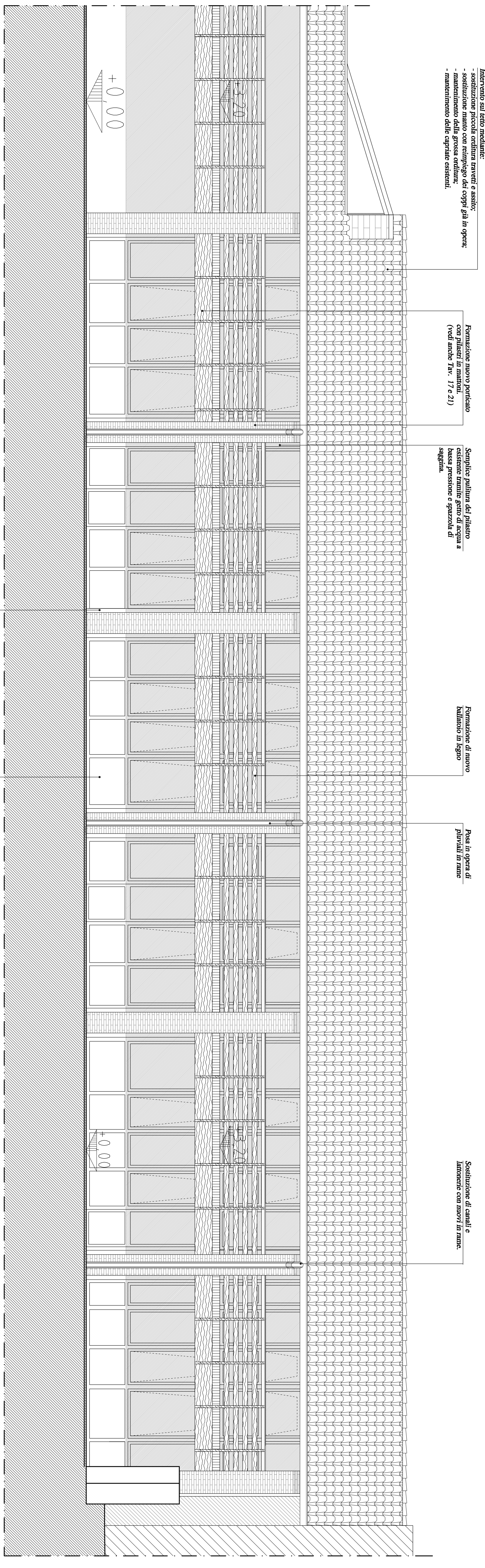

Intervento sul ferro mediante: - sostituzione pilastre con travi e scari - sostituzione delle testate - manutenzione della grossa muratura - rinforzamento delle capriate esistenti.

Formazione nuovo porticato con pilastri in mattoni (vedi anche Tav. 17 e 21)

Semplice pulizia del pilastro esistente tramite getto di acqua a bassa pressione e spazzola di segna.

Formazione di nuovo ballatoio in legno

Pavimento in opera di pilastri in mattoni

Sostituzione di canali e intervento con nuovi in mattoni.

+0.00

+0.00

PROGETTO - PROSPETTO INTERNO NORD, SEZIONE F-F