

Comune di **Cologno al Serio**  
Provincia di Bergamo

**VARIANTE AL PIANO DI RECUPERO**

denominato

**'CORTILE BREDA'**

approvato con delibera del C.C. n°48 del 28/09/2008

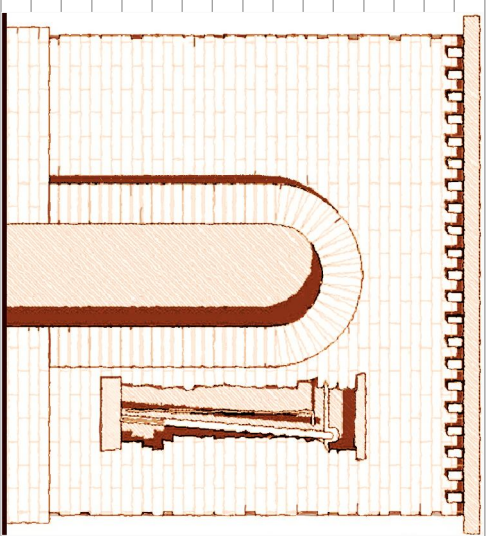

Committente: -società **CORTILE BREDA S.R.L.**

Progetta: - Arch. Lino Raimondi  
- Arch. Pietro De Stefani  
- Arch. Monica Moroni

Cologno al Serio, il 04 gennaio 2016

**STUDIO LOTTAGNONO**  
Dell'architetto Lino Raimondi

Cologno al Serio - Strada 9, Veneto, 38  
Tel. 035/894000 Fax 035/890648 e-mail: lottagno@gmail.com  
disegno 315 - 36 cortile Breda - 4x4

**RILIEVO FOTOGRAFICO**  
**VISTE INTERNE ALLA CORTE**

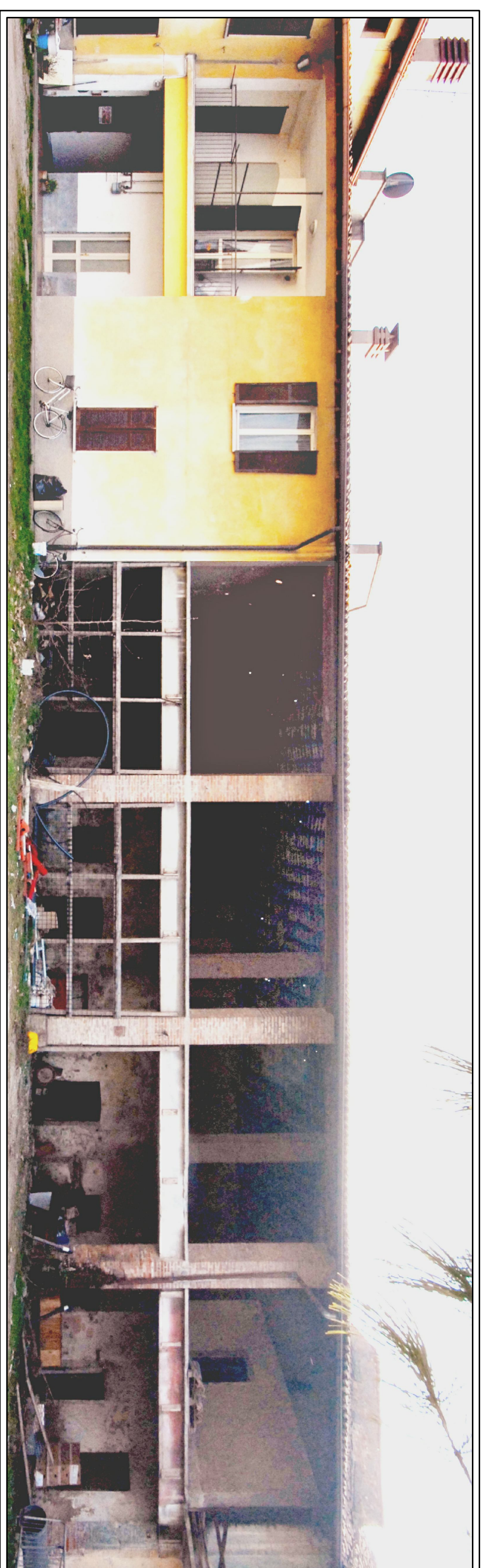

PROSPETTO INTERNO SUD

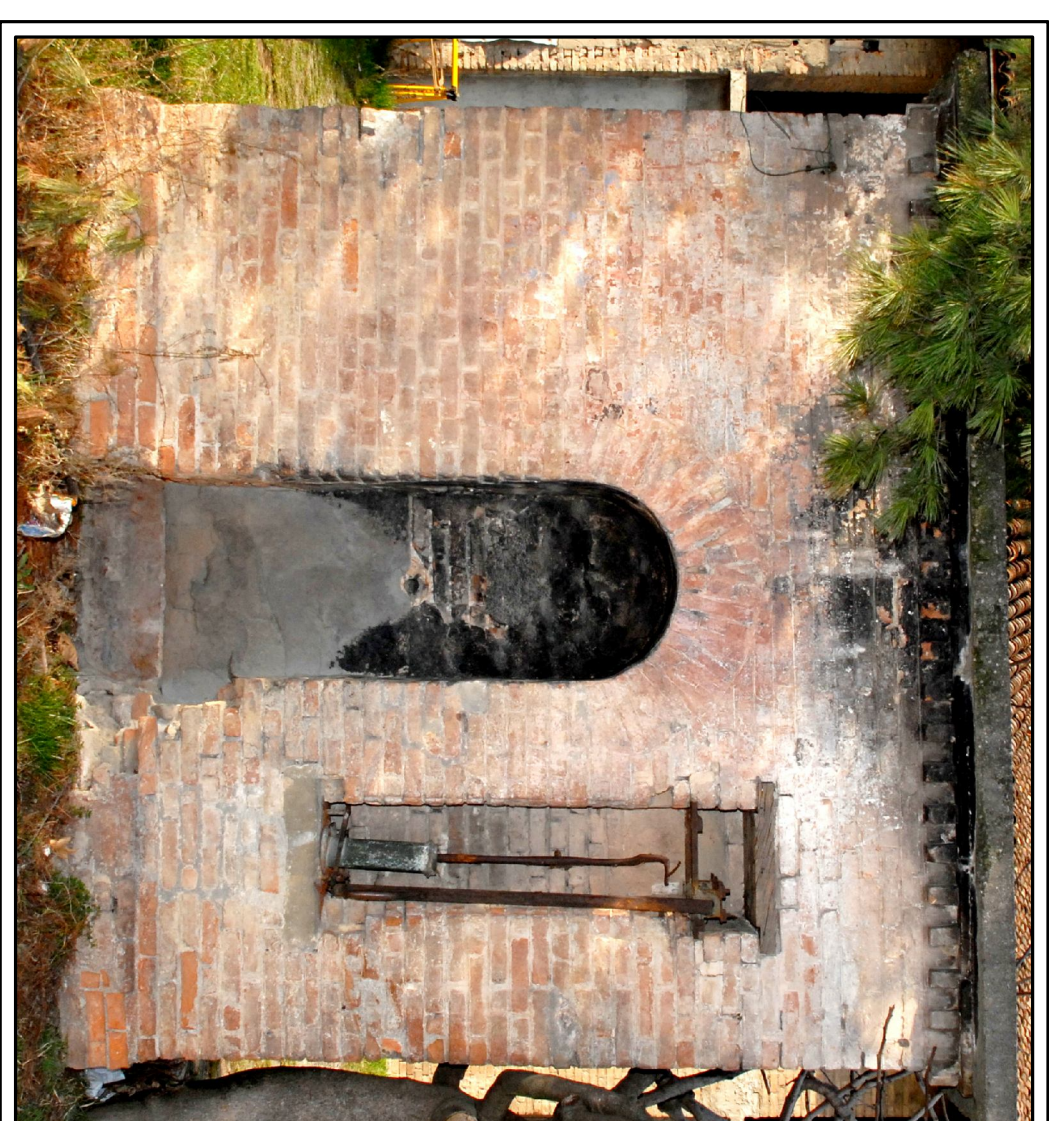
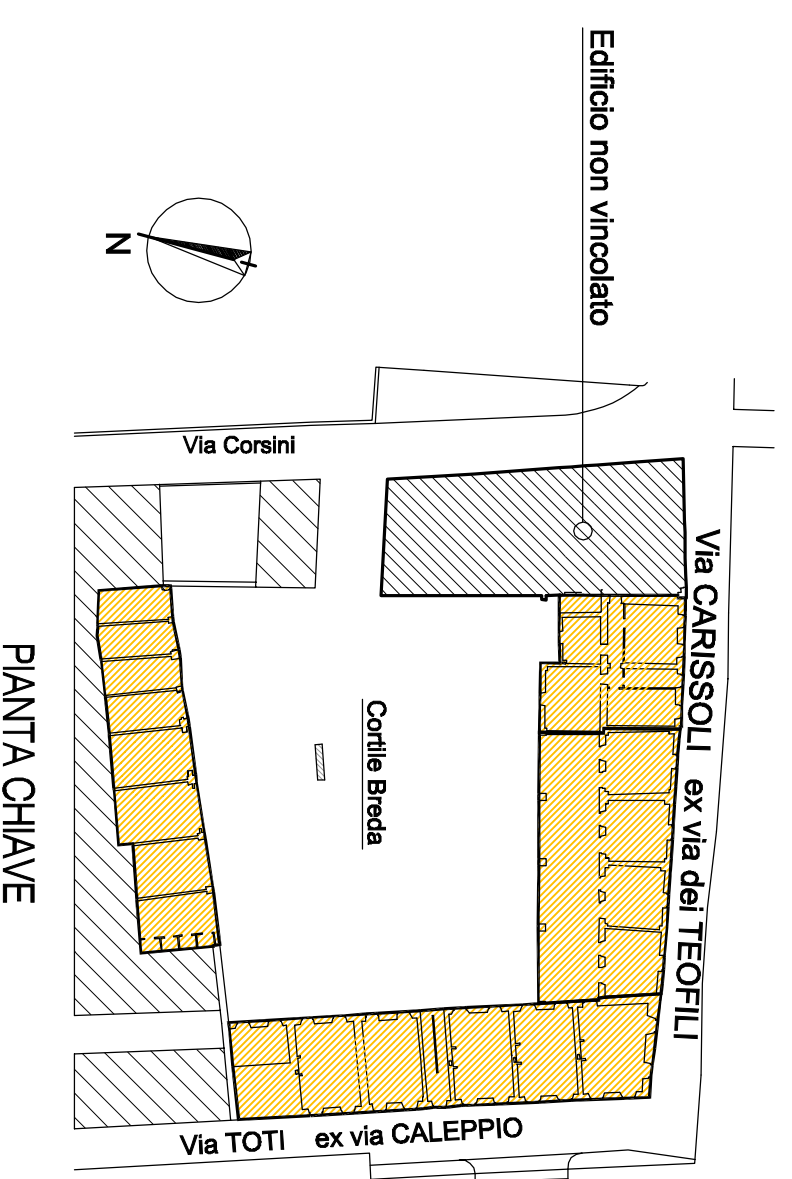

MANUFATTO CON POMPA DELLAQUA LATO SUD

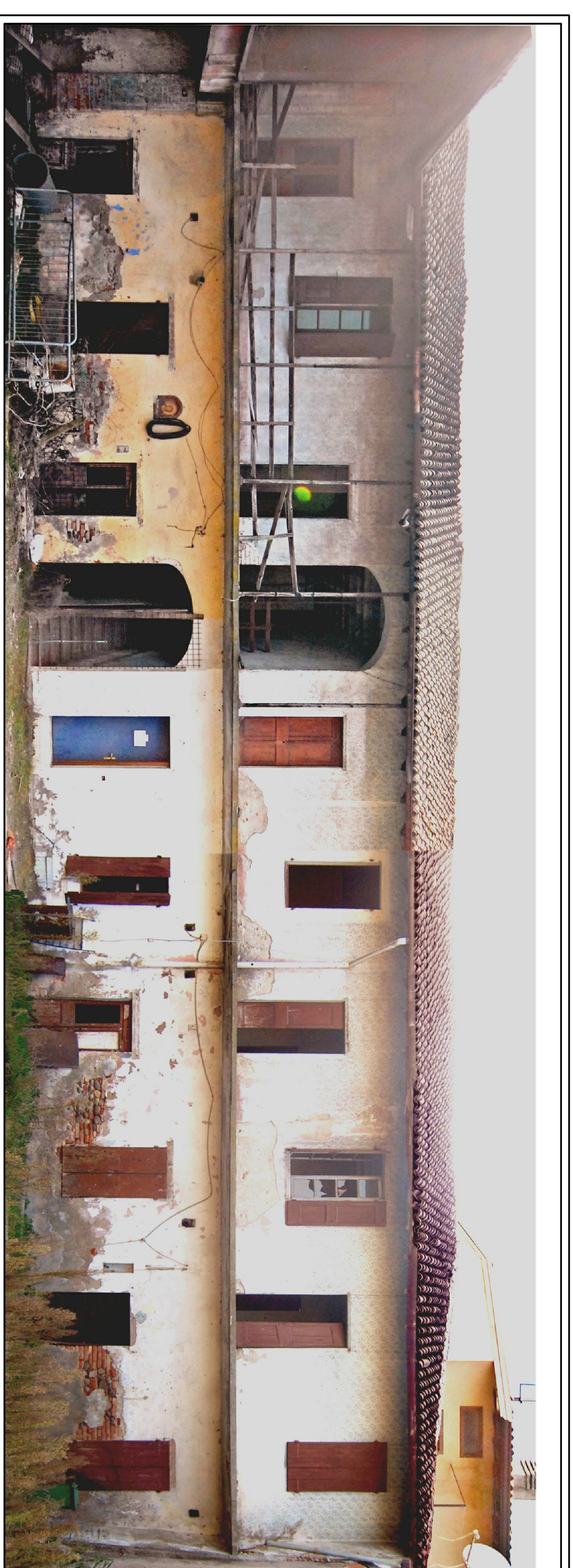

PROSPETTO INTERNO OVEST  
(Montaggio fotografico)



MANUFATTO CON POMPA DELLAQUA LATO NORD



PROSPETTO INTERNO SUD