

RETICOLO IDRICO MINORE E ROGGIA DEMANIALE

Comune di *Cologno al Serio*
Provincia di Bergamo

Ambito di Trasformazione Tr n° 11 della città residenziale diffusa (ex PL7-8-9-10-11)

SUB AMBITO n.1
(ex PLD n°7)

Riferimento al

Progetto di urbanizzazione dell'area denominata
"CASCINA PRESCA"

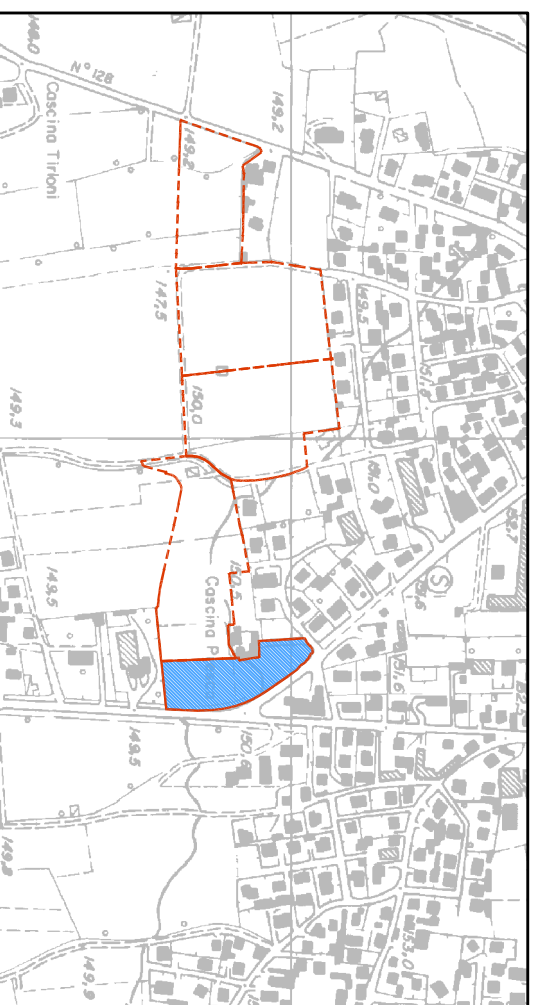

Progetto:
Arch. Lino Raimondi
Iscrizione albo Bergamo n. 297
Arch. Pietro De Stefani

Committenti:

- "Iniziative Immobiliari di Carnazzi e Marchetti S.r.l."

- Società immobiliare "La Rosa s.r.l. "

Cologno al Serio, Il 01 Marzo 2017

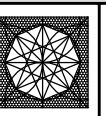

STUDIO L'OTTAGONO
dell'architetto Lino Raimondi

Cologno al Serio - BG- via V. Veneto, 38
tel. 035/896600 fax. 035/890668 e-mail: lottagono@gmail.com
ARGINUM GENERALI 303-4107 presca - TRINAB P. 206-111 ... dag

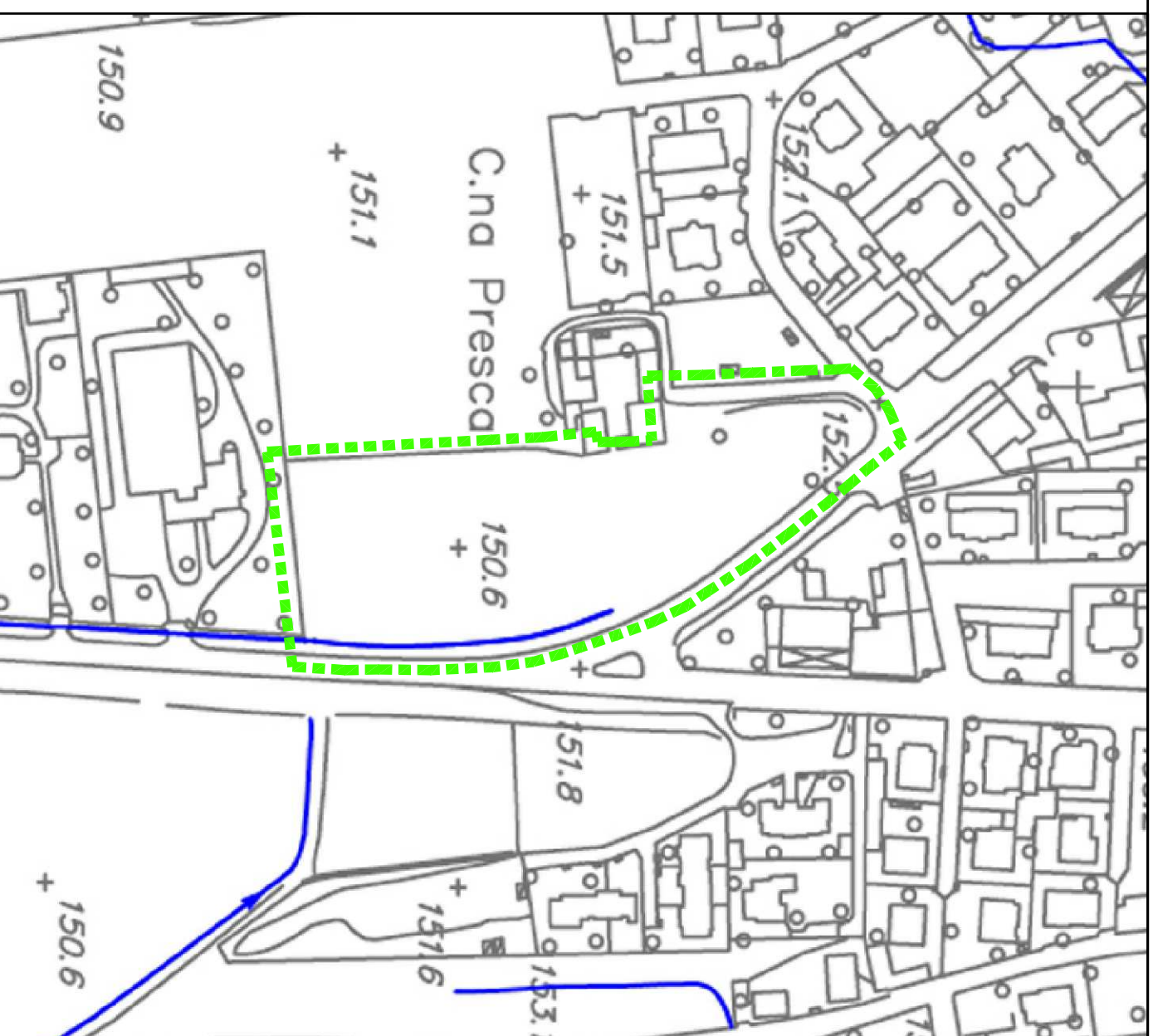

INDICAZIONE ROGGIA DEMANIALE (in blu)

COME DA PGT.

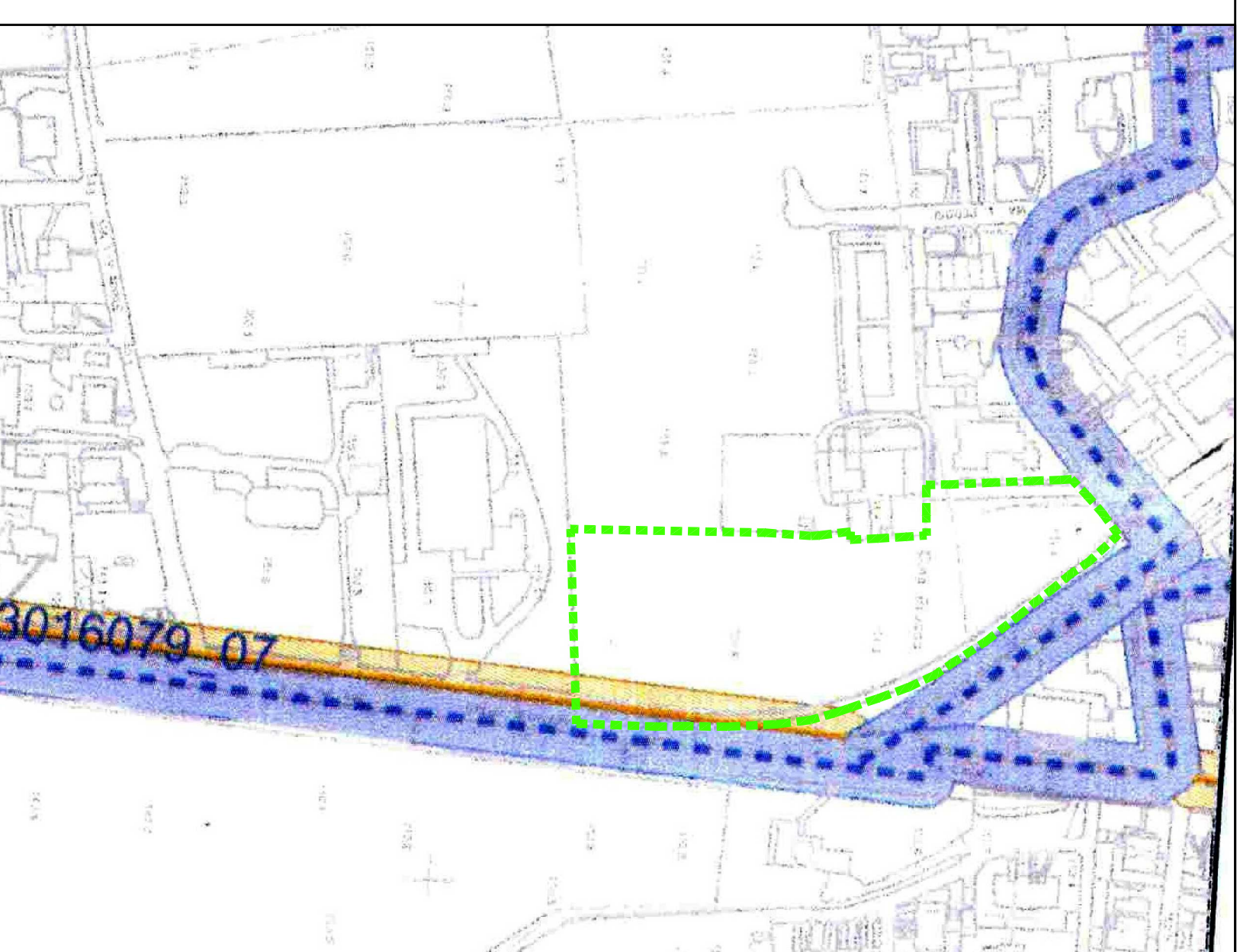

INDICAZIONE DEL RETICOLO IDRICO MINORE
E DEL FOSSO DEMANIALE

 Roggia Demaniale

 Reticolo idrico minore