

PROSPETTI E SEZIONI

VARIANTE AL PIANO DI RECUPERO

denominato

'CORTILE BREDA'

approvato con delibera del C.C. n°48 del 25/09/2008

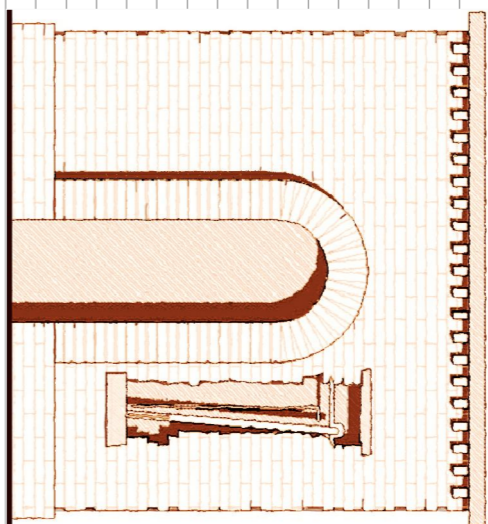

Comittente: -Società CORTILE BREDA S.R.L.

Progetto: - Arch. Lino Raimondi
- Arch. Pietro De Stefanis
- Arch. Monica Moroni

Cologno al Serio, il 04 gennaio 2016

STUDIO L'OTTAGONO

Cologno al Serio - Via V. Veneto, 38
Tel. 035/896401 Fax 035/896464 e-mail info@l8o.com
Design: 035/896464 e-mail info@l8o.com

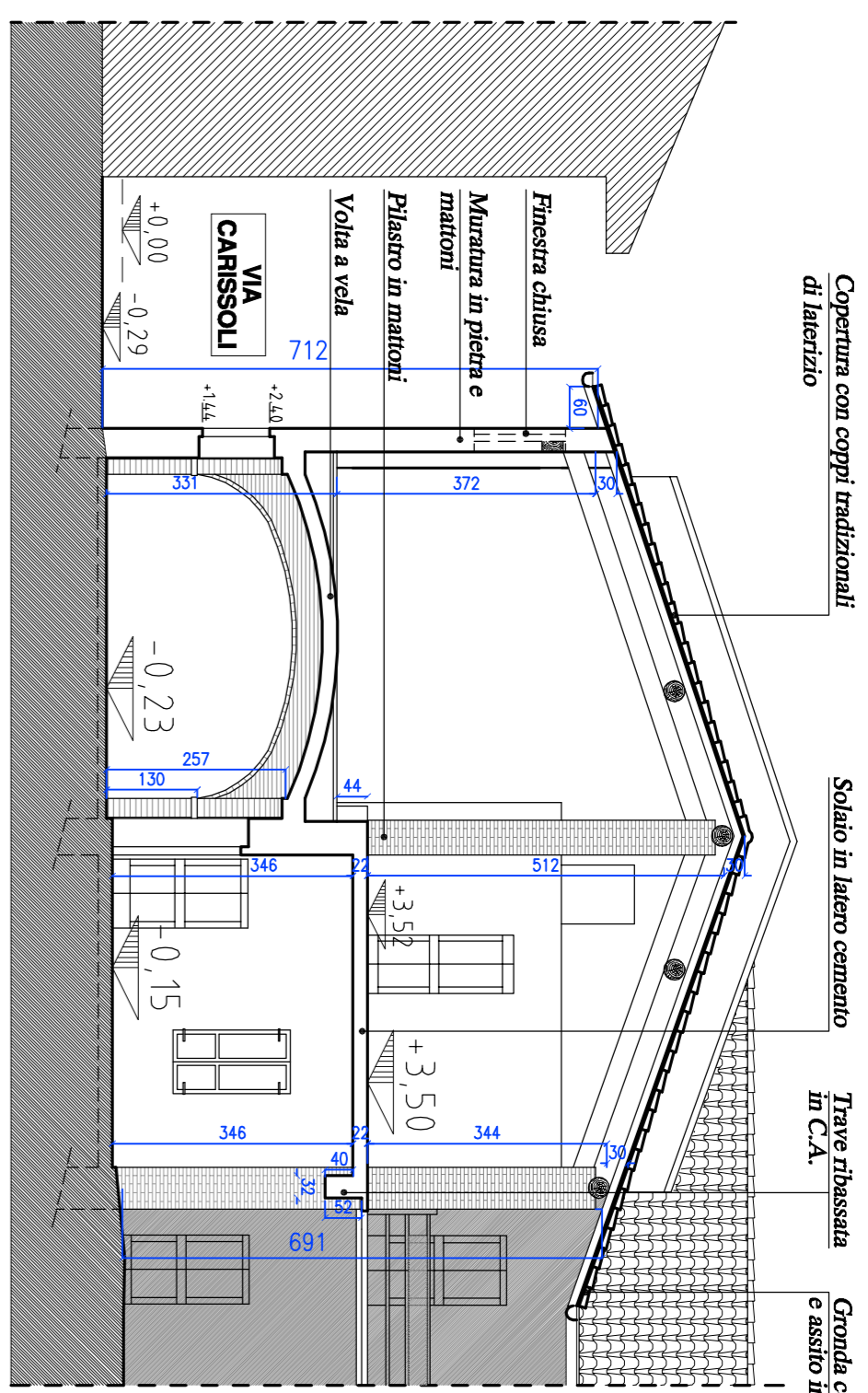
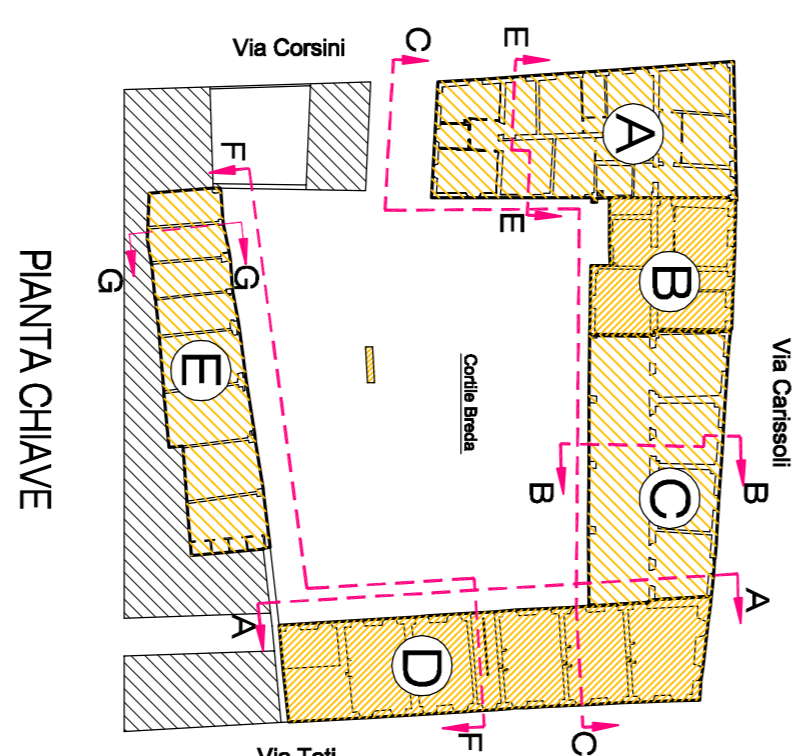

STATO DI FATTO - SEZIONE B-B

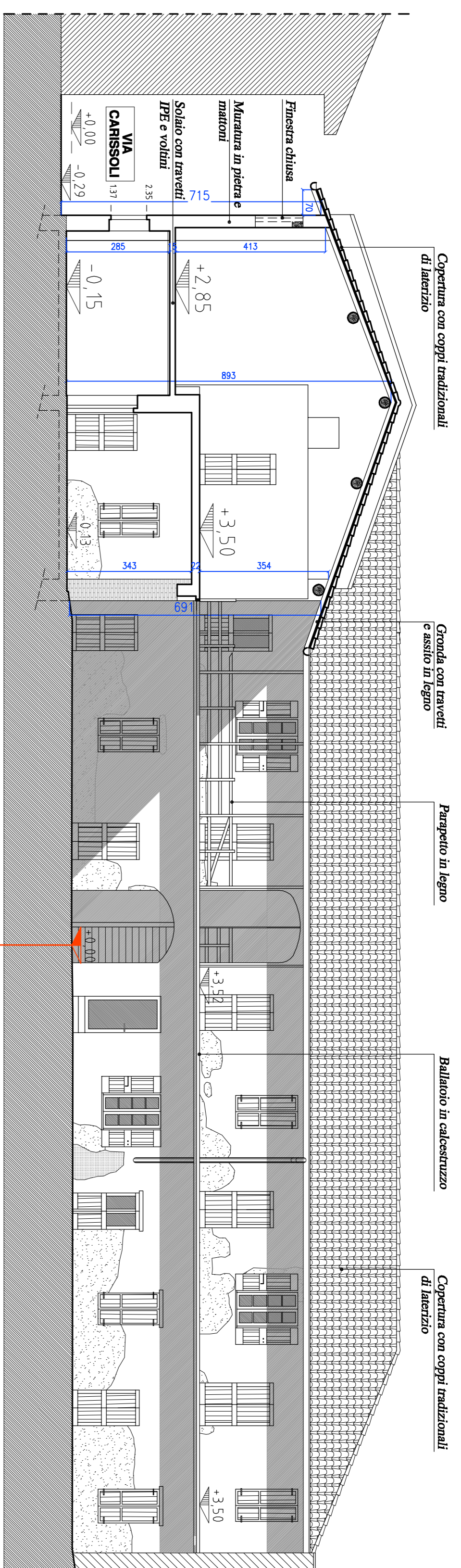

STATO DI FATTO - PROSPETTO INTERNO OVEST, SEZIONE A-A

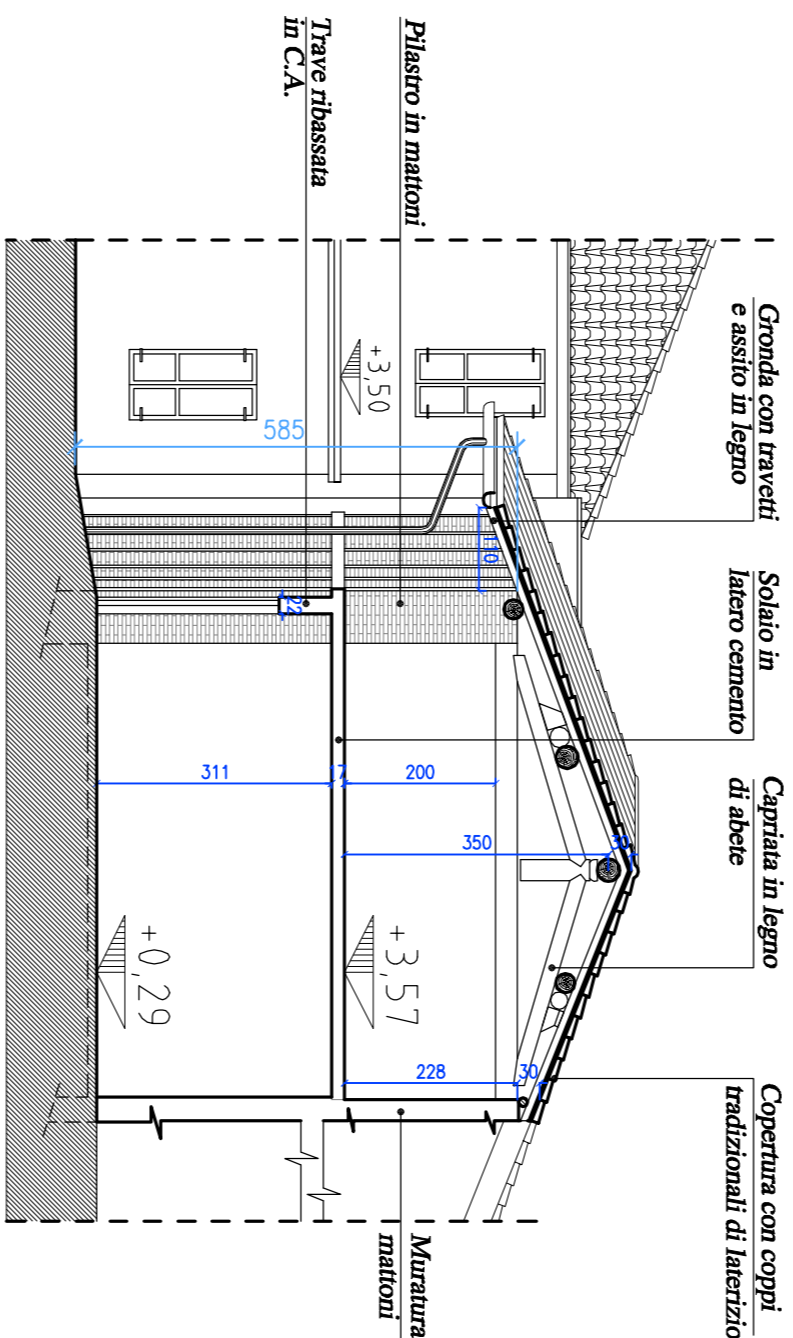

STATO DI FATTO - SEZIONE G-G

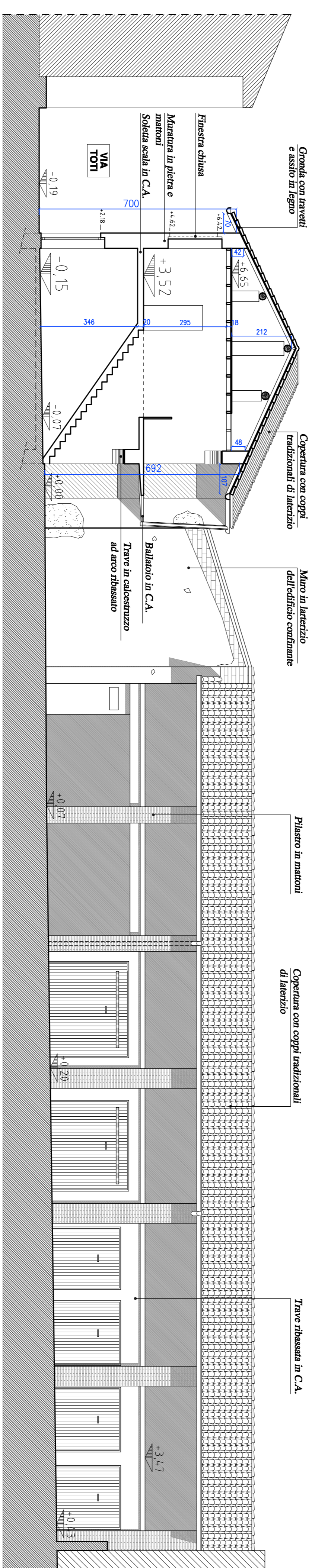

PROGETTO - PROSPETTO INTERNO NORD, SEZIONE F-F

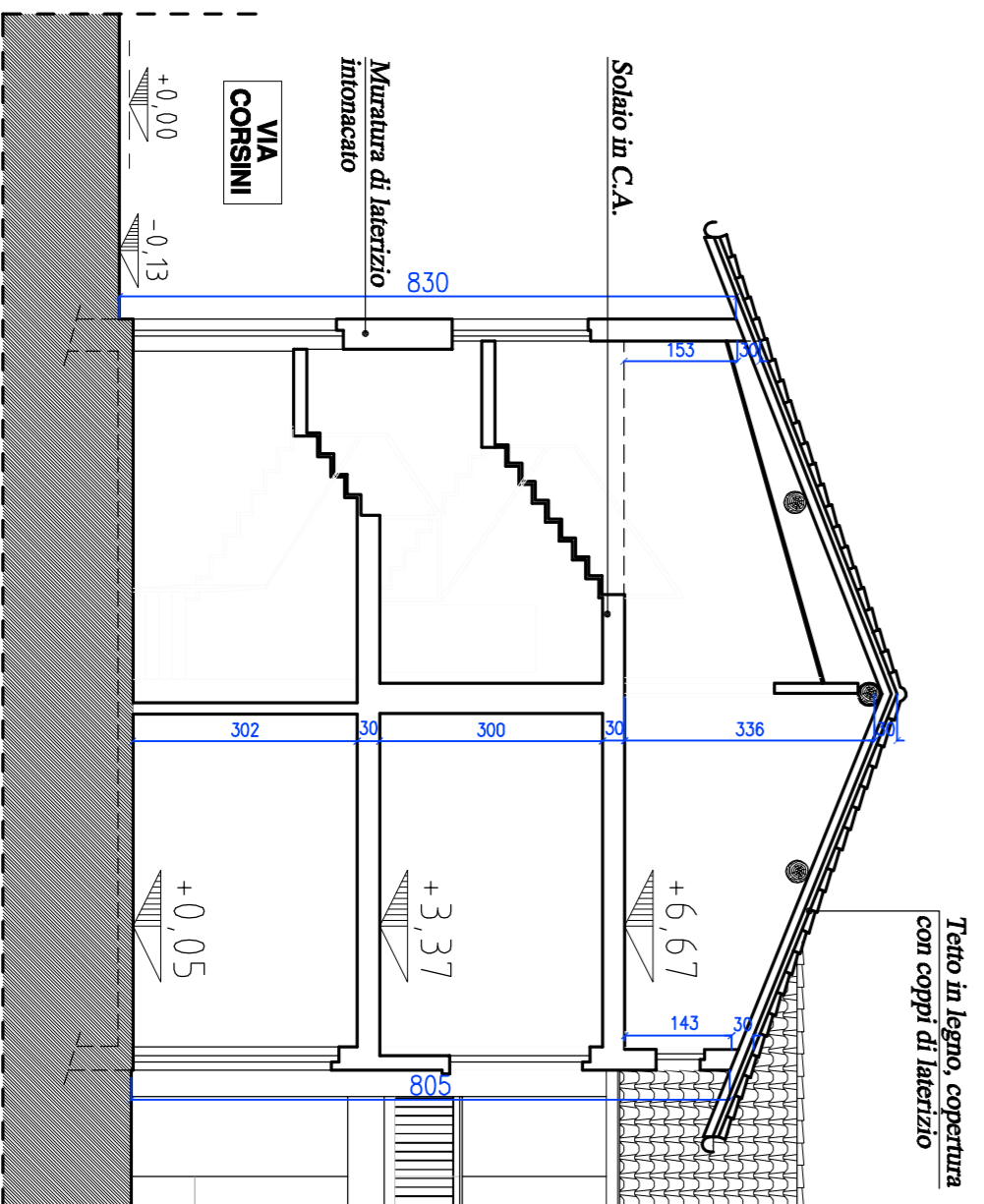

STATO DI FATTO - SEZIONE E-E

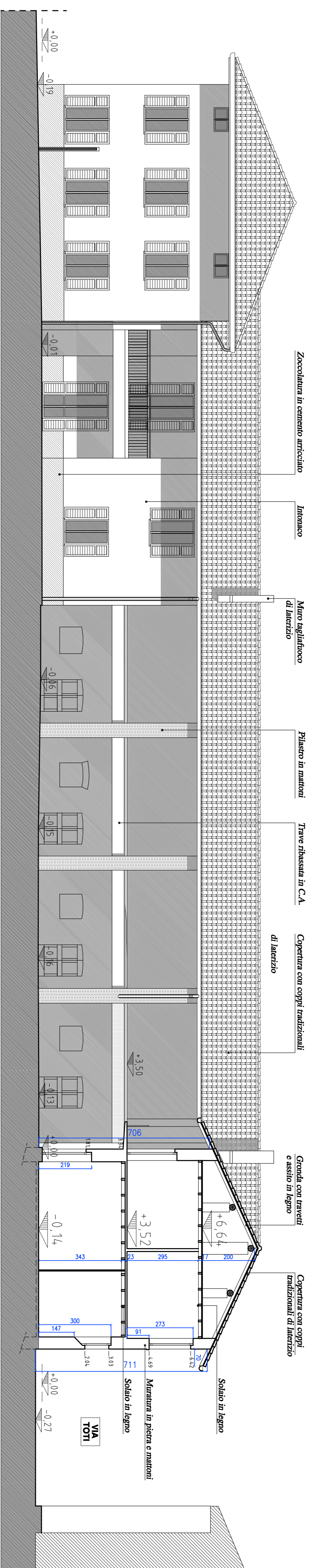

STATO DI FATTO - PROSPETTO INTERNO SUD, SEZIONE C-C