

# INDAGINE SULLE STRUTTURE

## VARIANTE AL PIANO DI RECUPERO

### 'CORTILE BREDA'

denominato  
 approvato con delibera del C. C. n° 48 del 25/09/2008

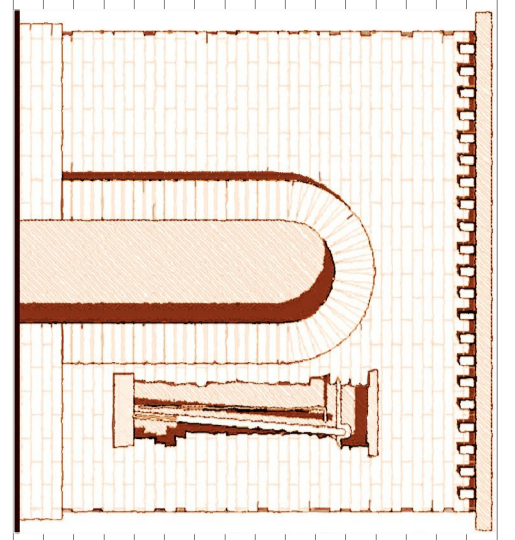

Committente: - Società CORTILE BREDA s.r.l.

Progetto: - Arch. Lino Ramonoff  
 - Arch. Piero De Stefani  
 - Arch. Monica Moroni

Colongo al Serio, il 04 gennaio 2016  
**STUDIO LOTTAGNONO**  
 Collaboratori: **Luca Ramonoff**  
 Via S. Maria, 38 - 24020 Colongo al Serio (BG) - Tel. 035/956400 - Fax 035/956408 - Email: lottagnon@studiolottagnono.it  
 P. IVA 03079030121 - C. C. 0157

- ### LEGENDA
- Indagine delle strutture verticali
- muratura in mattoni
  - muratura in mattoni intonacata
  - muratura mista pietra e mattoni
  - muratura in blocchi di calcinaccio

- Indagine delle pavimentazioni
- pavimento in marmo travertino di colore lucido
  - pavimento parte in pietra con sovrapposizioni parziali di calcinaccio
  - pavimento in terra battuta
  - piastrelle in ceramica
  - pavimento con assisto di legno
  - pavimento in battuto di cemento
  - Pavimentazione in Cortile con crescita di vegetazione spontanea
  - Pavimentazione in calcinaccio di fiume

- Indagine sullo stato di degrado delle strutture
- discreto stato di conservazione
  - mediocre stato di conservazione
  - degradato/lesionato
  - molto lesionato

\* locali dove l'accesso non è possibile o pericoloso



PIANTA PIANO TERRA



PIANTA PIANO PRIMO

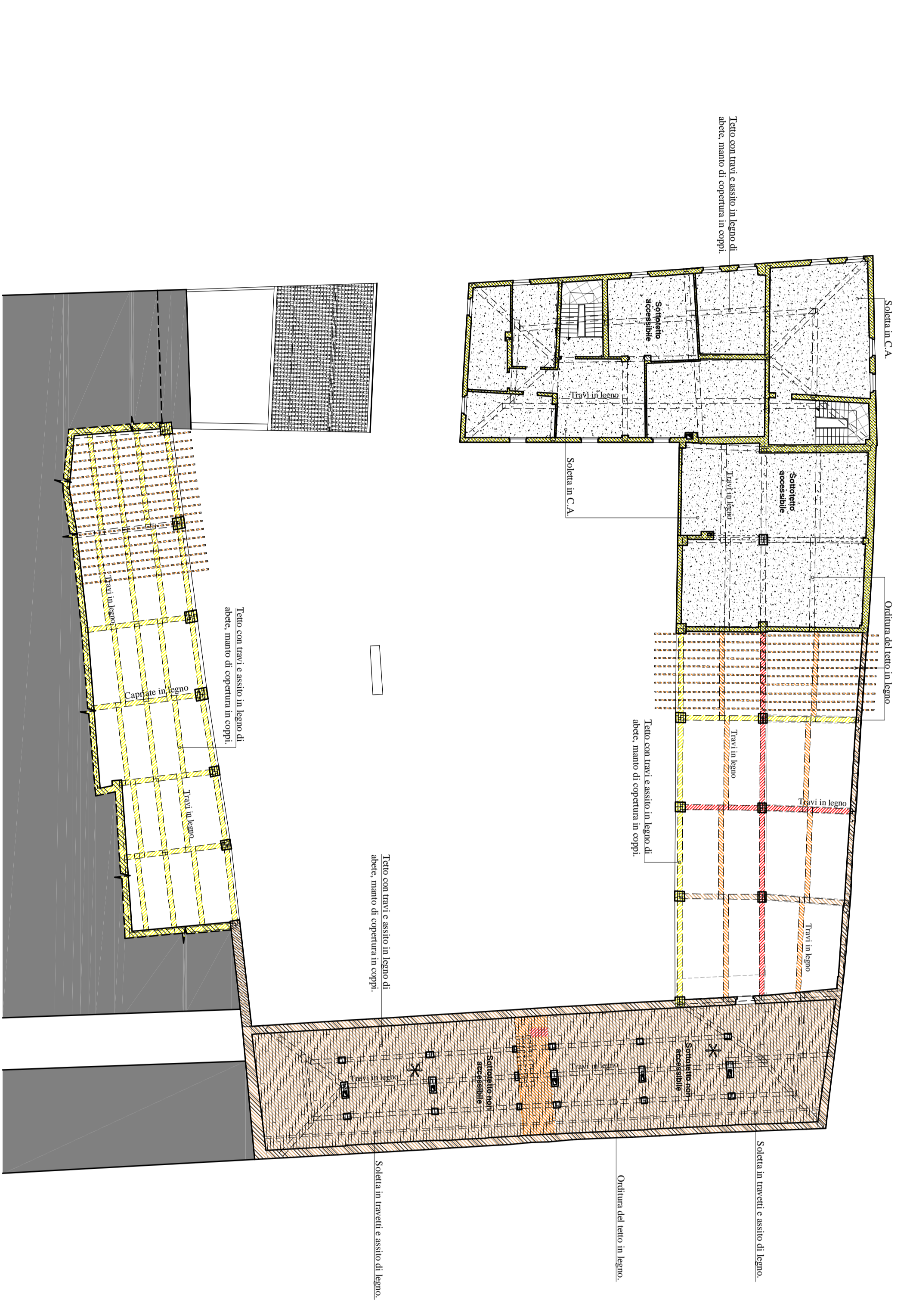

PIANTA PIANO SECONDO

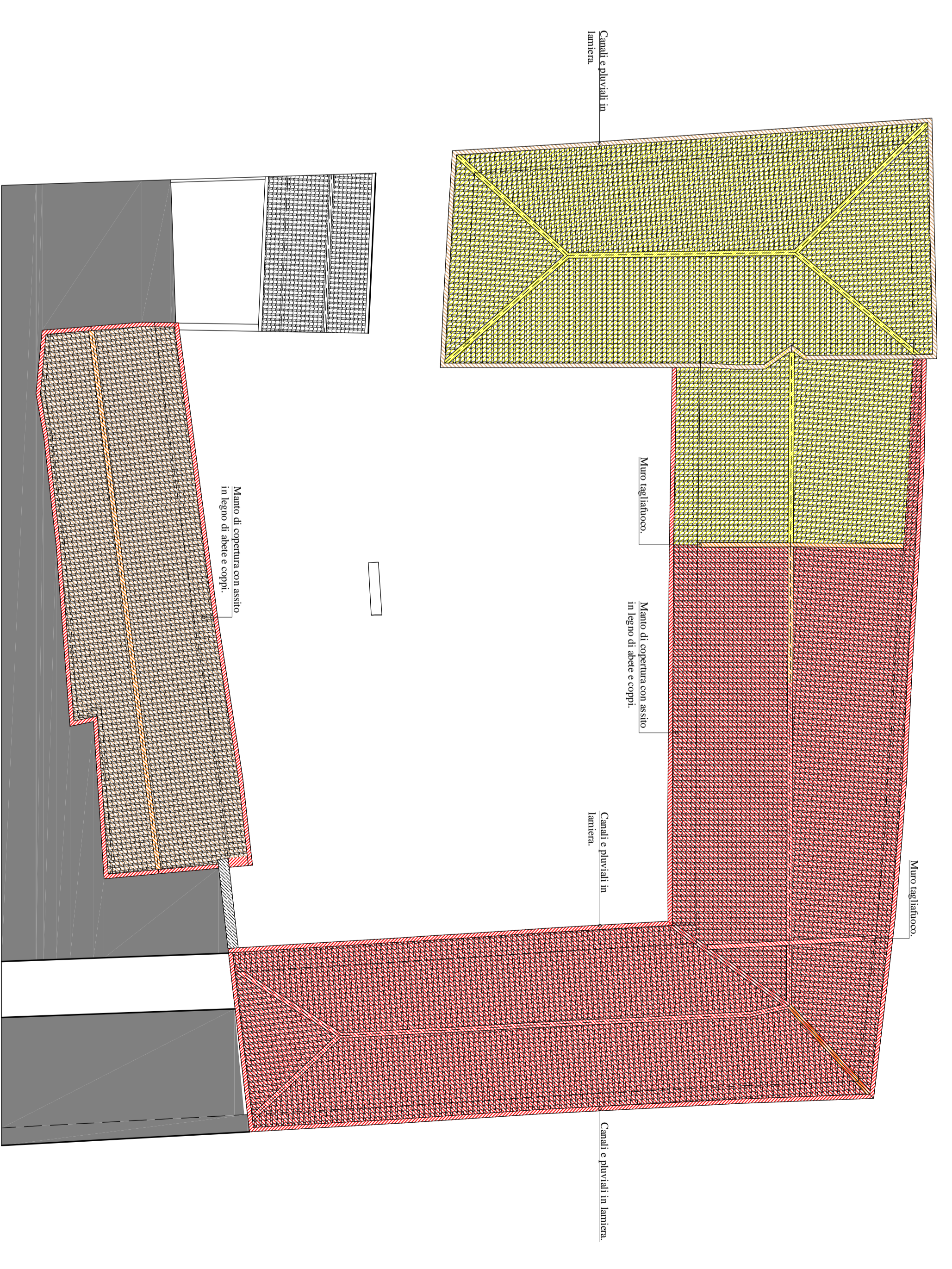

PIANTA COPERTURE