

Comune di Cologno al Serio
Provincia di Bergamo

Ambito di Trasformazione Tr n° 11
della città residenziale diffusa (ex PL7-8-9-10-11)

SUB AMBITO n.1
(ex PLD n°7)

Riferimento al
Progetto di urbanizzazione dell'area denominata
"CASCINA PRESCA"

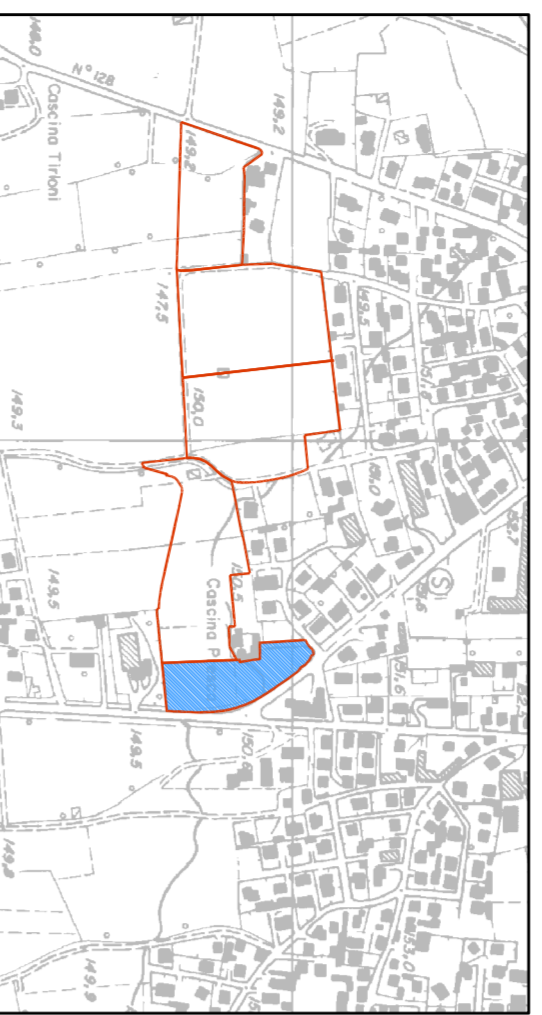

Progettato:
Arch. Lino Raimondi
Arch. Pietro De Stefani

Comitanti:
- "Iniziativa Immobiliari di Carnazzi e Marchetti S.r.l."
- Società immobiliare "La Rosa s.r.l."

Cologno al Serio, il 01 Marzo 2017

STUDIO L'OTTAGONO
dell'architetto Lino Raimondi

Via Pieve, 147 (BG)
24059 LEGNANO (BG)
Per info: 035 998888
www.studioottagono.it

SEZIONE STRADALE A-A STRADA INTERNA (mt.7,5)

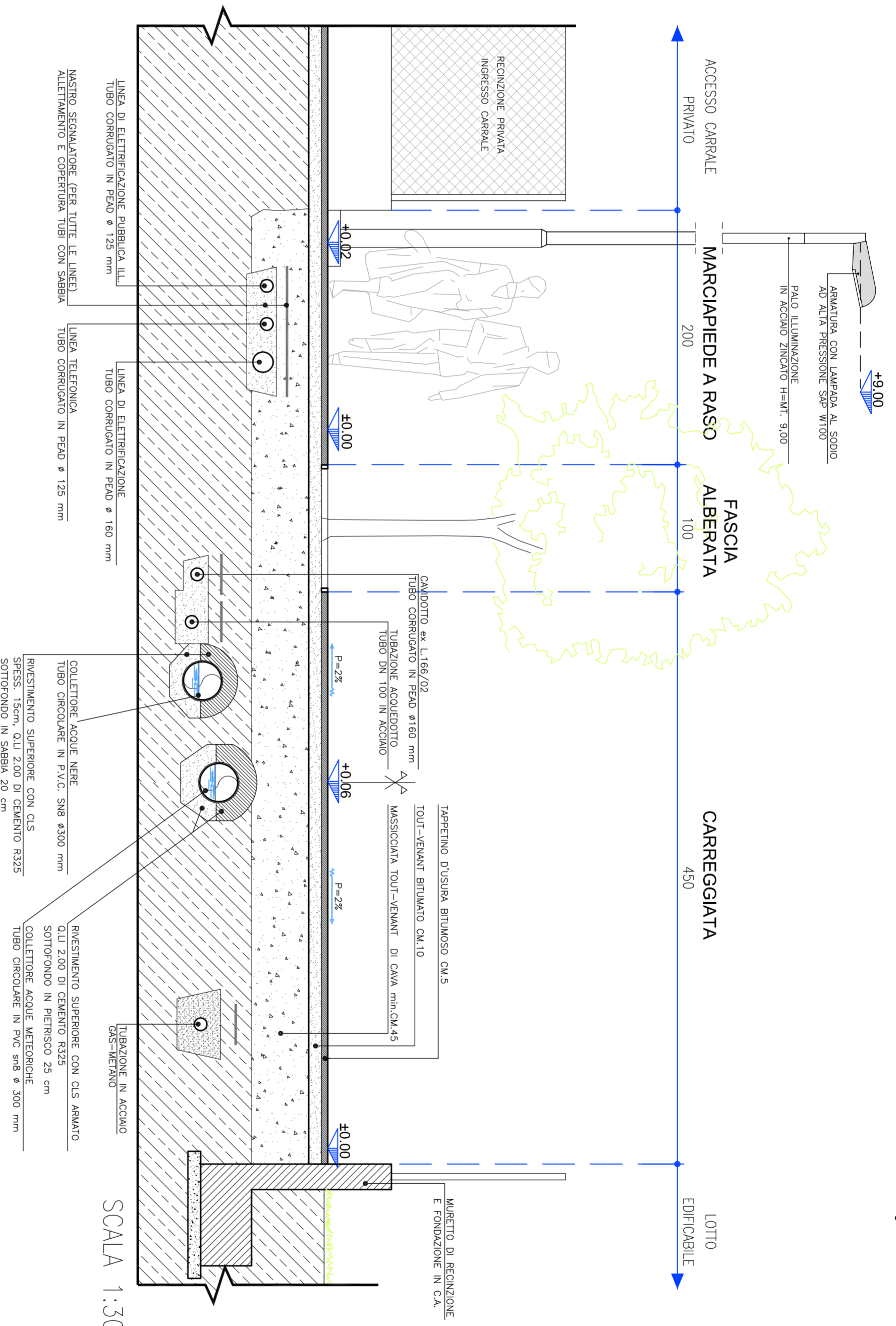

SEZIONE STRADALE B-B STRADA INTERNA E PARCHEGGIO

