

**GEOM. GHIDOTTI ROBERTO**

COLOGNO AL SERIO - VIA TORINO 1/B - TEL. (035) 890393 E-MAIL: geometraghidotti@virgilio.it  
ISCRITTO AL COLLEGIO DEI GEOMETRI DELLA PROVINCIA DI BERGAMO AL N. 2714

**ING. CARRARA ROBERTO**

COLOGNO AL SERIO - VIA TORINO 1/B - TEL. (035) 892981  
ISCRITTO ALL'ORDINE DEGLI INGEGNERI DELLA PROVINCIA DI BERGAMO AL N. 2112

COMUNE DI: COLOGNO AL SERIO (BG)

COMMITTENTI: OFFICINA MECCANICA F.LLI CARLO E FRANCESCO LAMERA SRL

OGGETTO:

PIANO ATTUATIVO  
Tp2 ex PL4 SUB1

TAV.

1/6

DATA PROGETTO

18.03.21

AGGIORNAMENTO

SCALA:

VARIE

ESTRATTI  
RILIEVO PLANOALTIMETRICO  
AREE DI PROPRIETA'  
CALCOLO SUPERFICIE TERRITORIALE



RILIEVO (Scala 1:1000)

**CALCOLO SUPERFICIE TERRITORIALE SUB 1**

- SUP. TERRITORIALE "OFFICINA MECCANICA F.LLI LAMERA CARLO E FRANCESCO S.R.L." =	10279.02 MQ
- SUP. TERRITORIALE COMUNE DI COLOGNO AL SERIO =	90.80 MQ
<b>TOTALE =</b>	<b>10369.82 MQ</b>

**LEGENDA**

.000	PUNTI DI RILIEVO	- - -	LIMITE Tp2 ex PL4
+0.00	QUOTE ALTIMETRICHE	- - -	LIMITE Sub 1

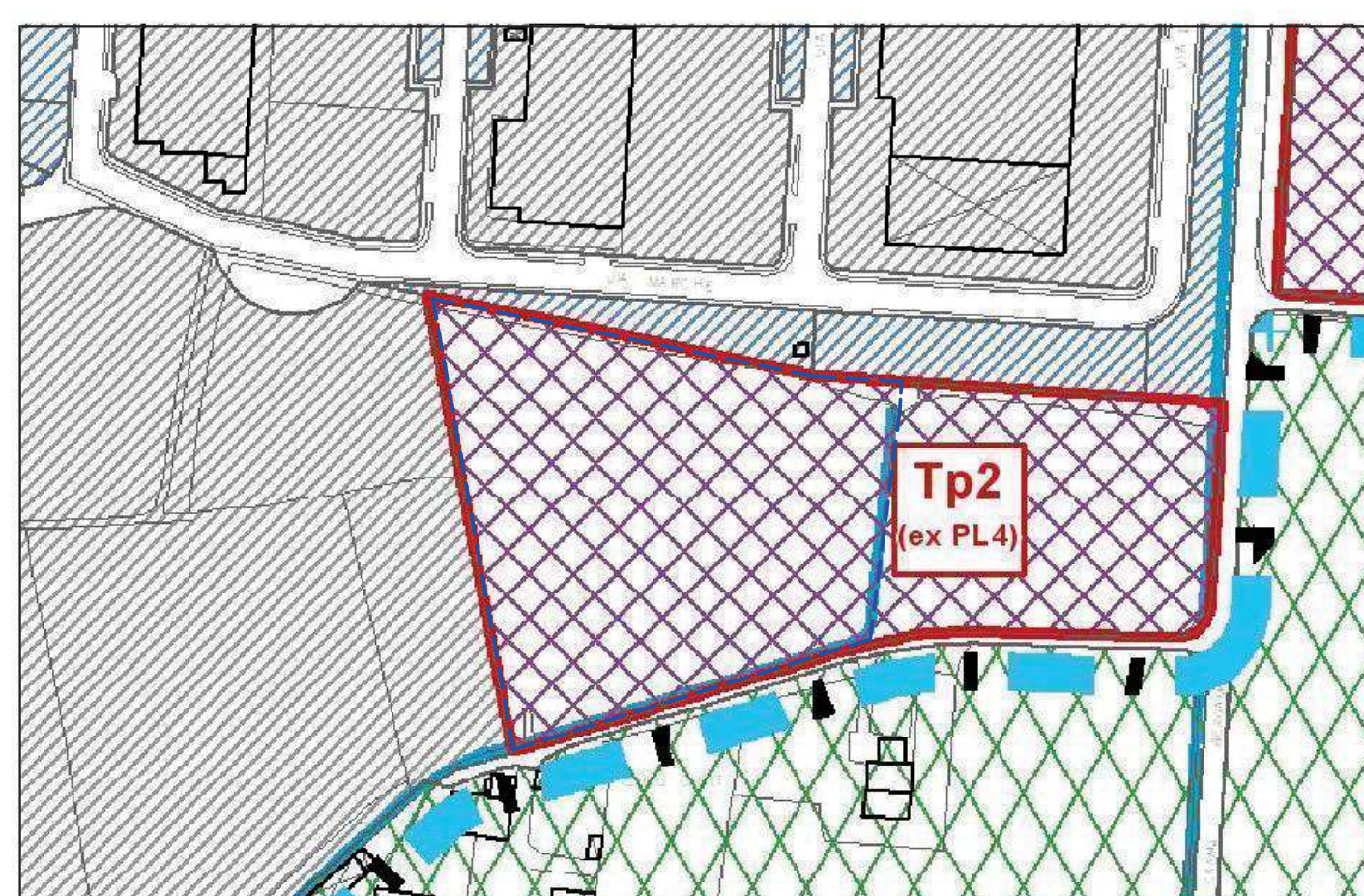

ESTRATTO DI P.G.T. (Scala 1:2000)

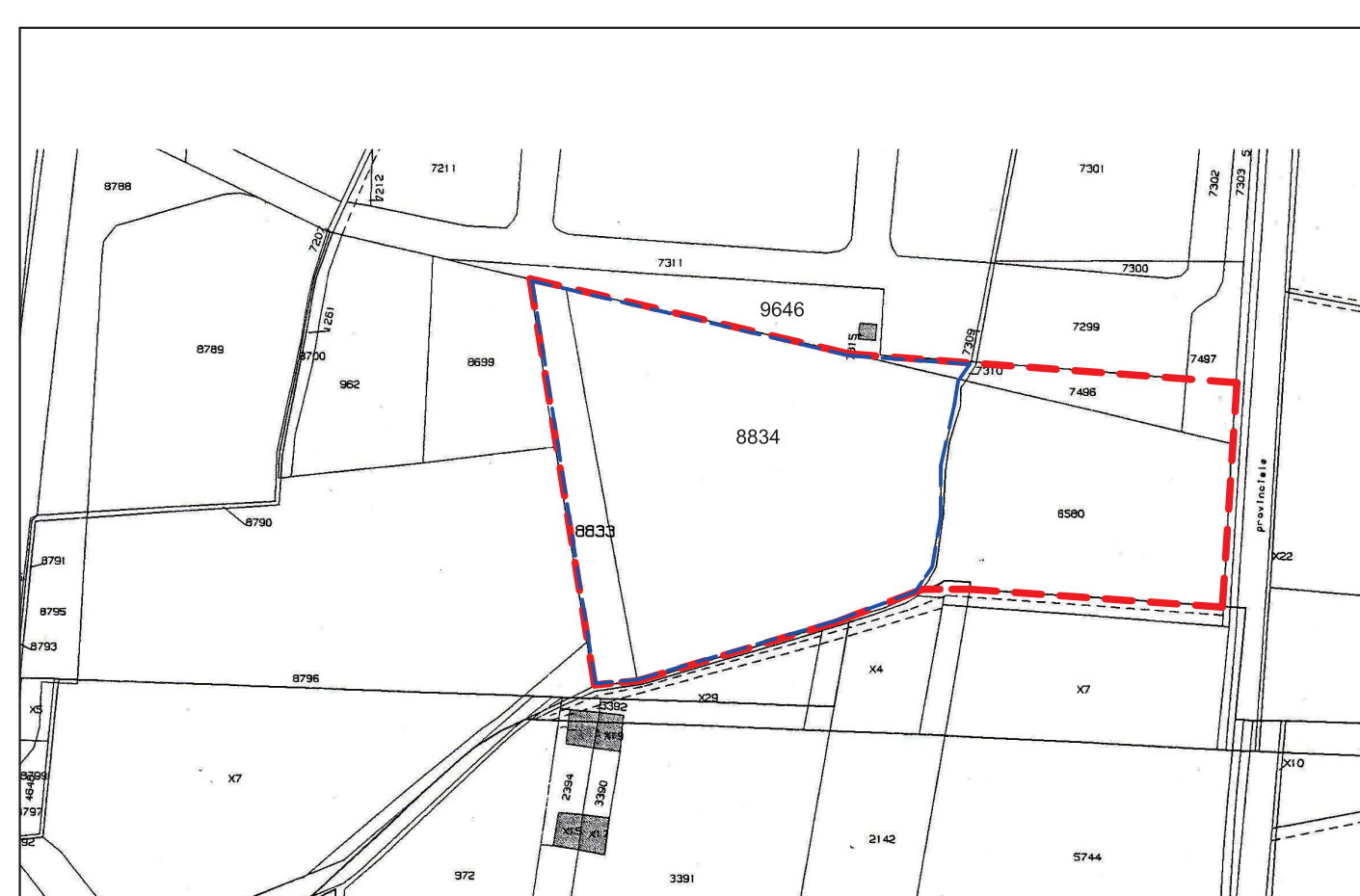

ESTRATTO MAPPA (Scala 1:2000)

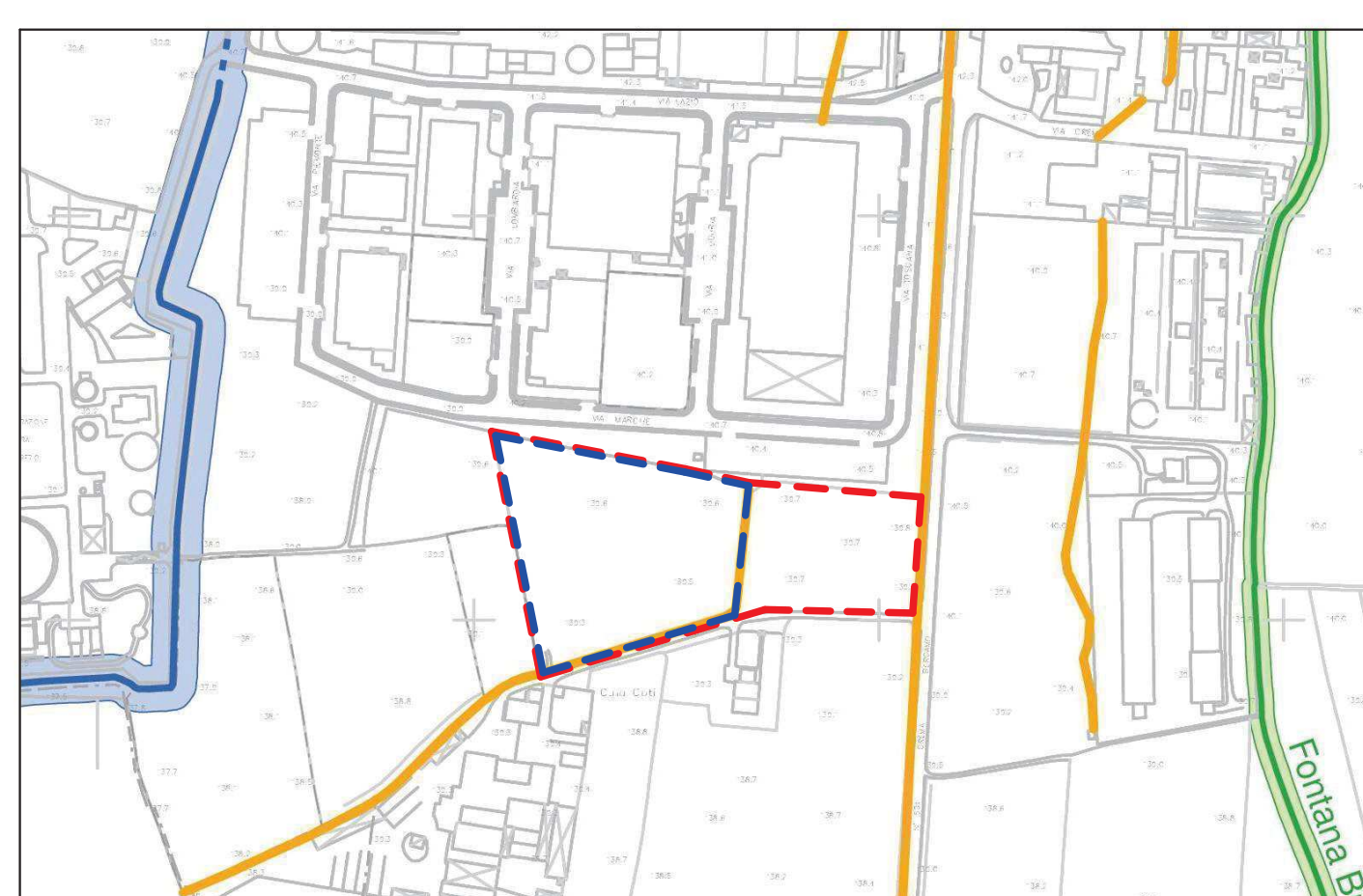

ESTRATTO RETICOLO IDRICO MINORE (Scala 1:2000)

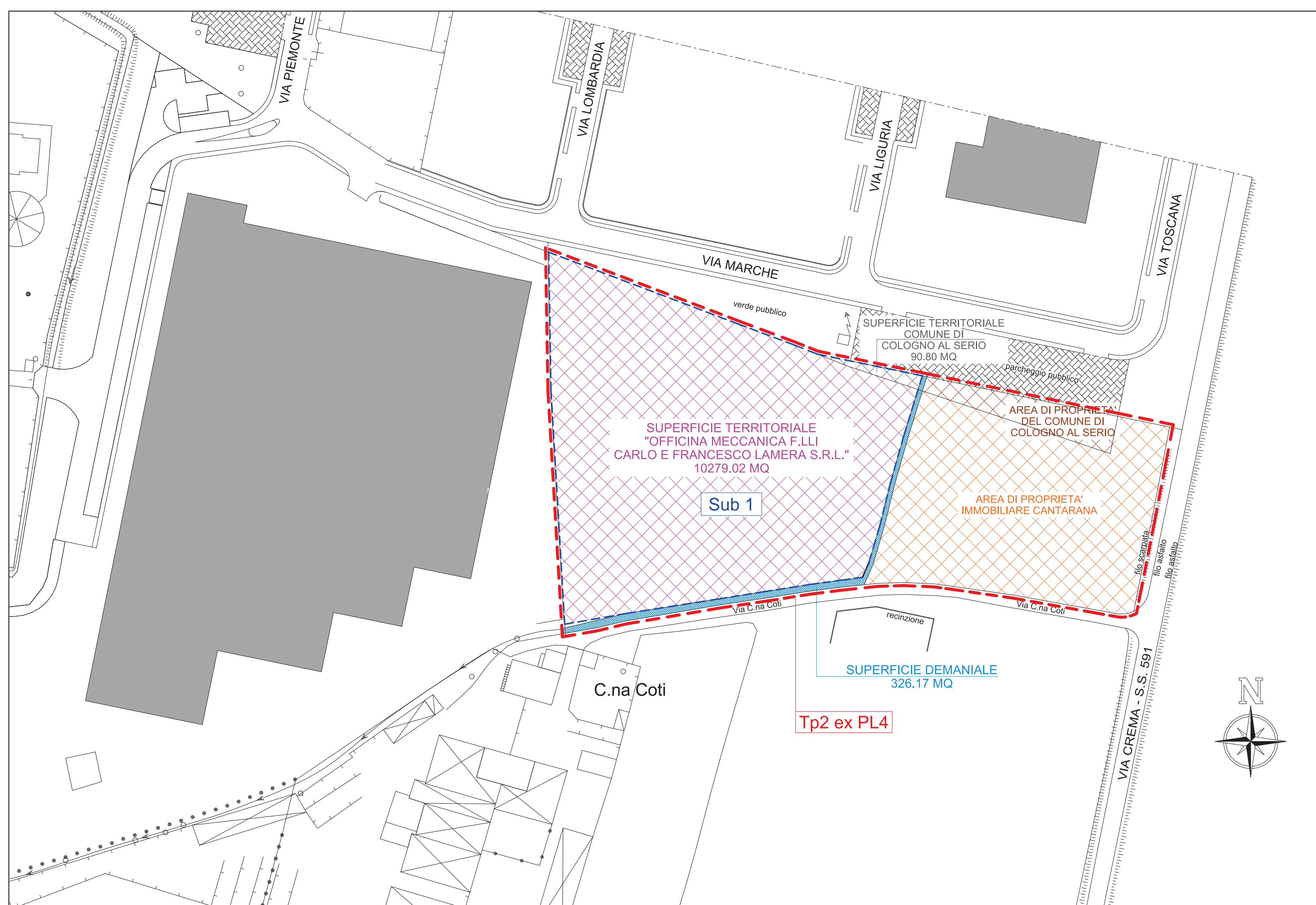

PLANIMETRIA DIVISIONE PROPRIETA' (Scala 1:1000)