

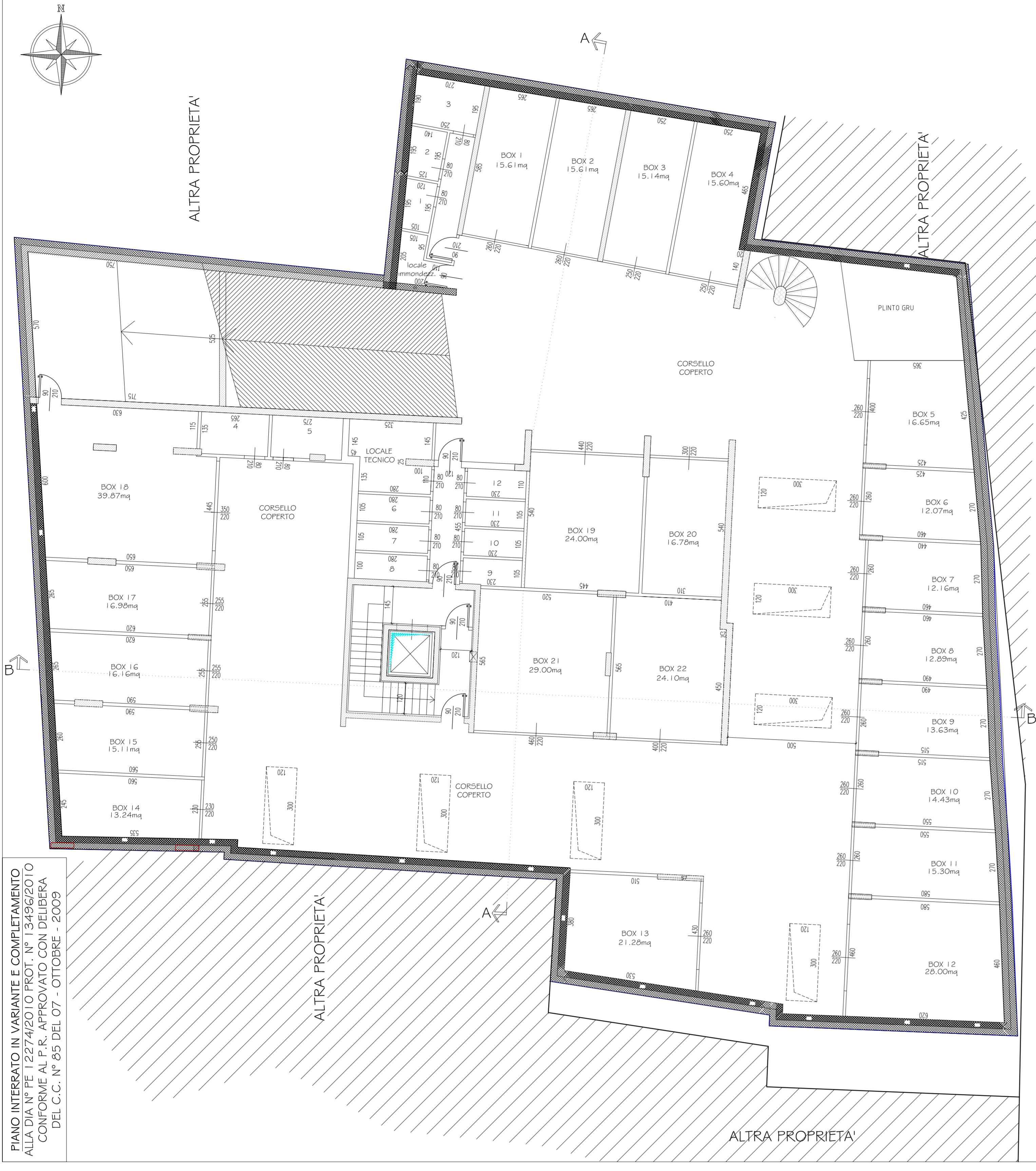

PIANO INTERATO IN VARIANTE E COMPLETAMENTO  
 ALLA DIA N° FE 12274/2010 PROT. N° 13496/2010 CONFORME  
 AL P.F. APPROVATO CON DELIBERA DEL C.C. N° 85 DEL 07 - OTTOBRE - 2009  
 COMUNE DI COLOGNO AL SERIO (BG)

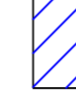

### LEGENDA

-  OFFERE REALIZZATE  
 AUTORIZZATE CON DIA N° FE 12274/2010 PROT. N° 13496/2010 CONFORME  
 AL P.F. APPROVATO CON DELIBERA DEL C.C. N° 85 DEL 07 - OTTOBRE - 2009
-  OFFERE NON REALIZZATE  
 AUTORIZZATE CON DIA N° FE 12274/2010 PROT. N° 13496/2010 CONFORME  
 AL P.F. APPROVATO CON DELIBERA DEL C.C. N° 85 DEL 07 - OTTOBRE - 2009
-  OFFERE IN VARIANTE E COMPLETAMENTO  
 ALLA DIA N° FE 12274/2010 PROT. N° 13496/2010 CONFORME  
 AL P.F. APPROVATO CON DELIBERA DEL C.C. N° 85 DEL 07 - OTTOBRE - 2009



Arch. AURELIO POLIANI

Geom. DIMITRI ROSSI

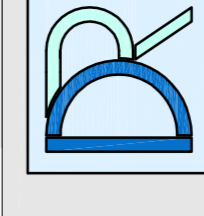

Via Mossa, Luzzati, 3 - 24055 COLOGNO AL SERIO (BG)  
 Tel. e fax: 035850513 - Email: studio@poliani.it

Via Mossa, Luzzati, 3 - 24055 COLOGNO AL SERIO (BG)  
 Tel. e fax: 035850513 - Email: studio@rossi.it

TAV. 04

- PIANTE PIANO INTERATO AUTORIZZATO  
 VARIANTE E COMPLETAMENTO IN PROGETTO

DICEMBRE 2016

Visi autorizzati:



COMUNE DI COLOGNO AL SERIO (BG)

Committente: AZZURRA 2000 S.R.L.

Firma committente:

Oggetto: VARIANTE E COMPLETAMENTO  
 AL PIANO DI RECUPERO DI VIA SOLFERINO  
 approvato con Delibera del C.C. n°85 del 7 Ottobre 2009

PIANTA PIANO INTERATO  
 DIA N° FE 12274/2010 PROT. N° 13496/2010 CONFORME  
 AL P.F. APPROVATO CON DELIBERA DEL C.C. N° 85 DEL 07 - OTTOBRE - 2009  
 COMUNE DI COLOGNO AL SERIO (BG)



PIANTA PIANO INTERATO  
 COMPARATIVO

