

PIANTA PIANO TERRA  
 DA N° PE 12274/2010 PROT. N° 13496/2010  
 AUTORIZZAZIONE CON DELIBERA DEL C.C. N° 65 DEL 07 - OTTOBRE - 2009

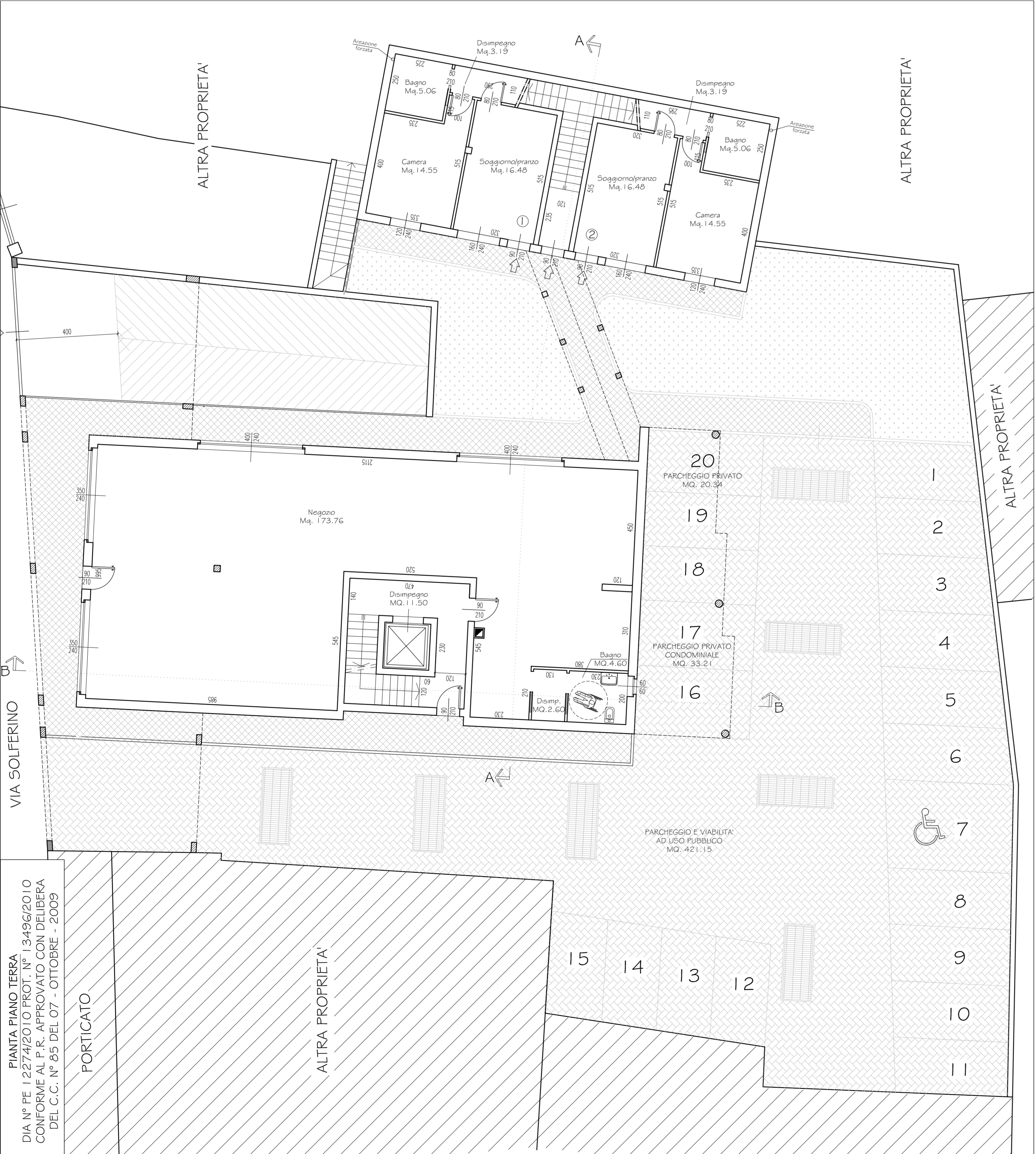

PIANO TERRA IN VARIANTE E COMPLETAMENTO  
 ALLA DIA N° PE 12274/2010 PROT. N° 13496/2010  
 AUTORIZZAZIONE CON DELIBERA DEL C.C. N° 65 DEL 07 - OTTOBRE - 2009

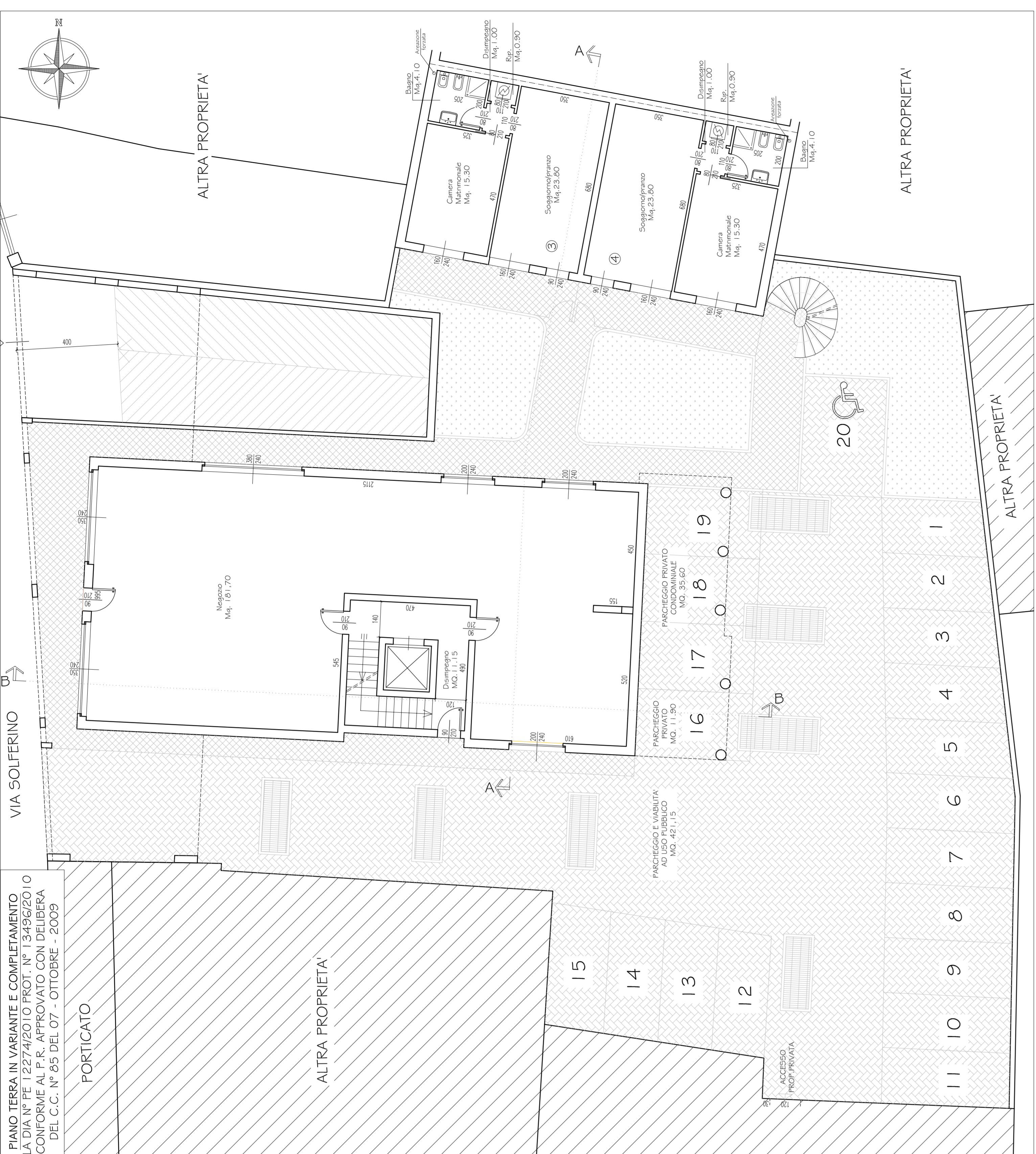

PIANO TERRA  
 COMPARATIVO

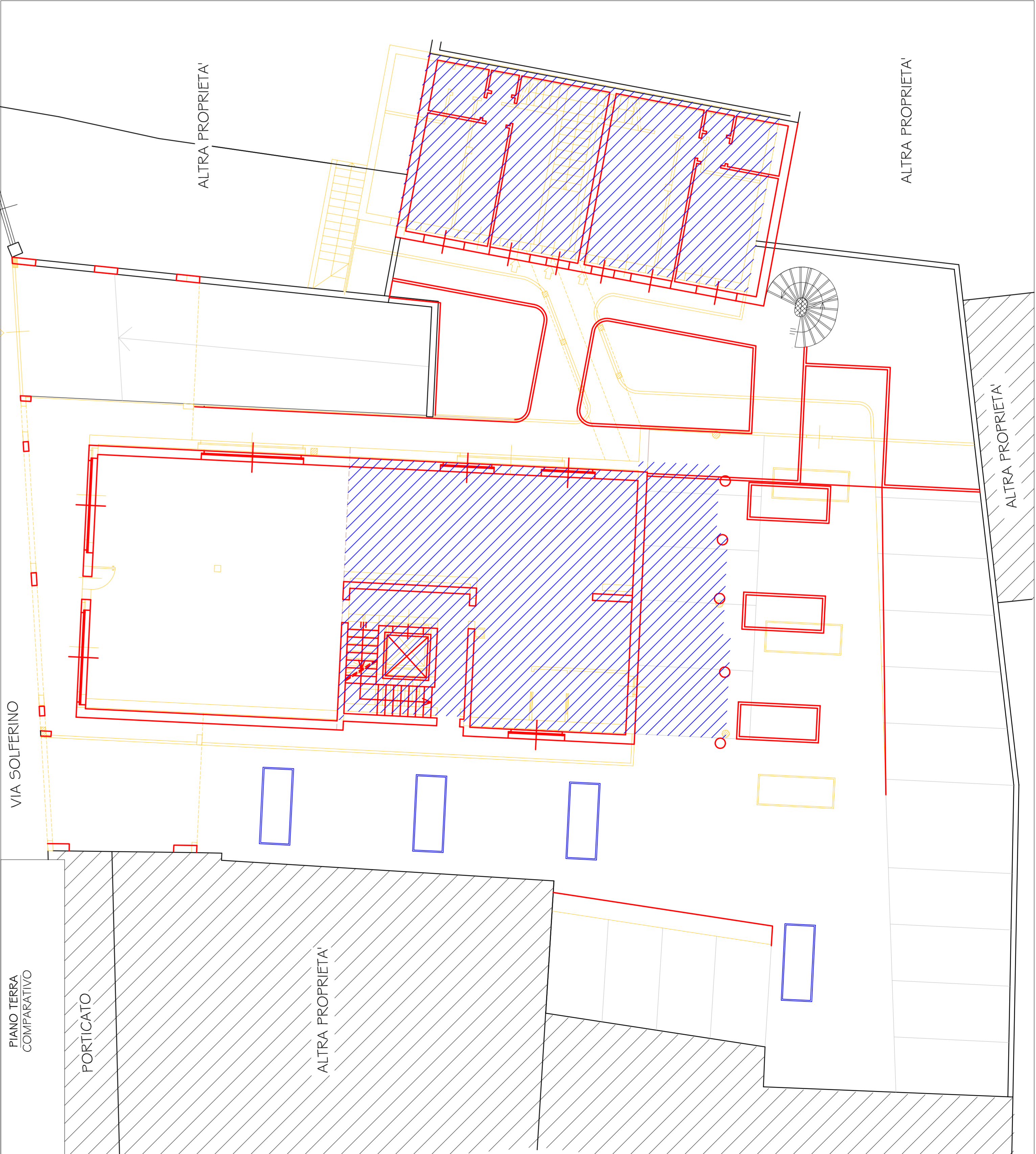

### LEGENDA

- OPERE REALIZZATE**  
 AUTORIZZAZIONE CON DIA N° PE 12274/2010 PROT. N° 13496/2010 CONFORME  
 AL P.F. APPROVATO CON DELIBERA DEL C.C. N° 65 DEL 07 - OTTOBRE - 2009
- OPERE NON REALIZZATE**  
 AUTORIZZAZIONE CON DIA N° PE 12274/2010 PROT. N° 13496/2010 CONFORME  
 AL P.F. APPROVATO CON DELIBERA DEL C.C. N° 65 DEL 07 - OTTOBRE - 2009
- OPERE IN VARIANTE E COMPLETAMENTO**  
 ALLA DIA N° PE 12274/2010 PROT. N° 13496/2010 CONFORME  
 AL P.F. APPROVATO CON DELIBERA DEL C.C. N° 65 DEL 07 - OTTOBRE - 2009

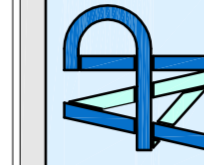

Arch. AURELIO POLIANI

Geom. DIMITRI ROSSI

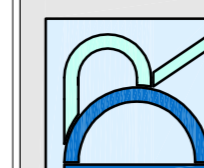

Via Mons. Lazzari, 3 - 24055 COLOGNO AL SERIO (BG)  
 Tel. e fax: 035850513 - Email: studio@poliani.it

Via Mons. Lazzari, 3 - 24055 COLOGNO AL SERIO (BG)  
 Tel. e fax: 035850513 - Email: studio@rossi.it

TAV. 05

DICEMBRE 2016

VARIANTI E COMPLETAMENTO IN PROGETTO

Visi autorizzati:



COMUNE DI COLOGNO AL SERIO (BG)

Committente: AZZURRA 2000 S.R.L.

Firma committente:

Oggetto: VARIANTE E COMPLETAMENTO  
 AL PIANO DI RECUPERO DI VIA SOLFERINO  
 approvato con Delibera del C.C. n°65 del 7 Ottobre 2009