

SEZIONI
 DIA N° 122742010 PROT. N° 349562010
 COMUNE DI COLOGNO AL SERIO (BG)
 DEL C.C. N° 85 DEL 07 - OTTOBRE - 2009

SEZIONE A-A
 Scala 1:100

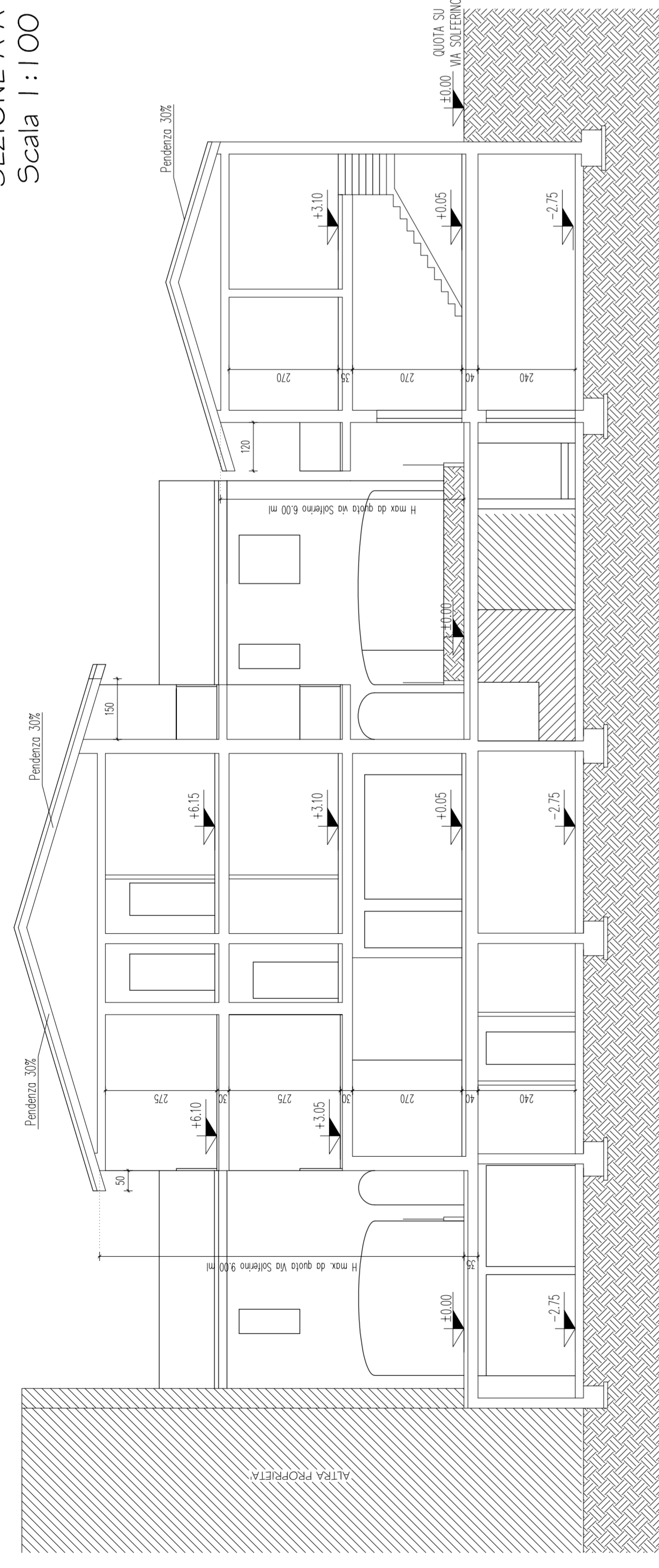

SEZIONE B-B
 Scala 1:100

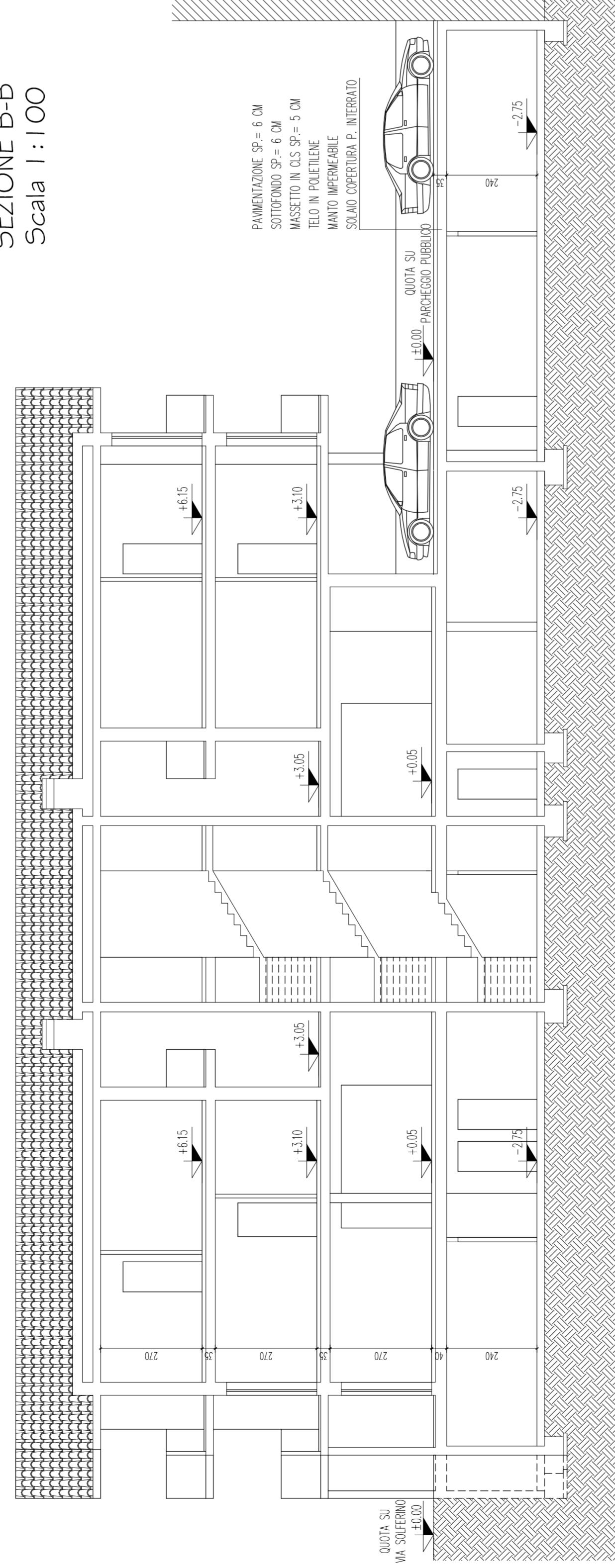

SEZIONI IN VARIANTE E COMPLETAMENTO
 ALLA DIA N° 122742010 PROT. N° 349562010
 COMUNE DI COLOGNO AL SERIO (BG)
 DEL C.C. N° 85 DEL 07 - OTTOBRE - 2009

SEZIONE A-A
 Scala 1:100

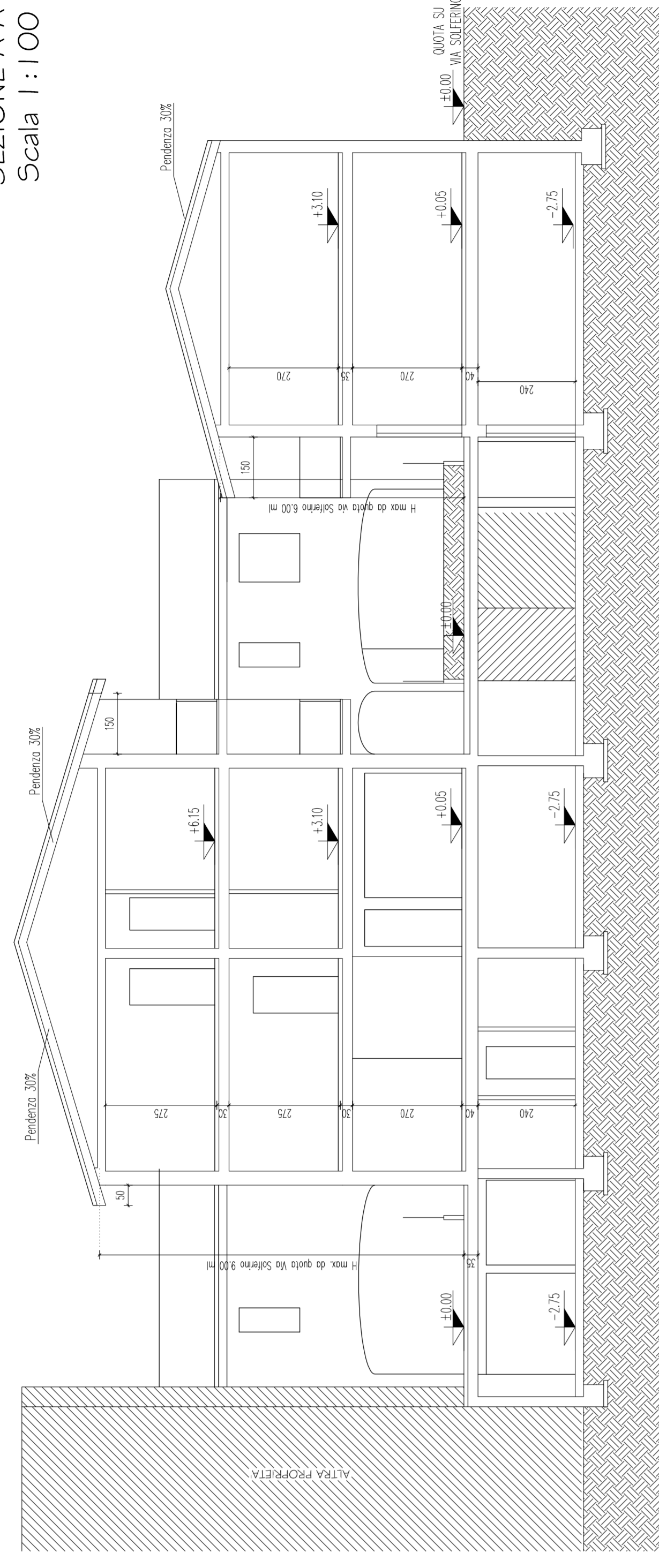

SEZIONE B-B
 Scala 1:100

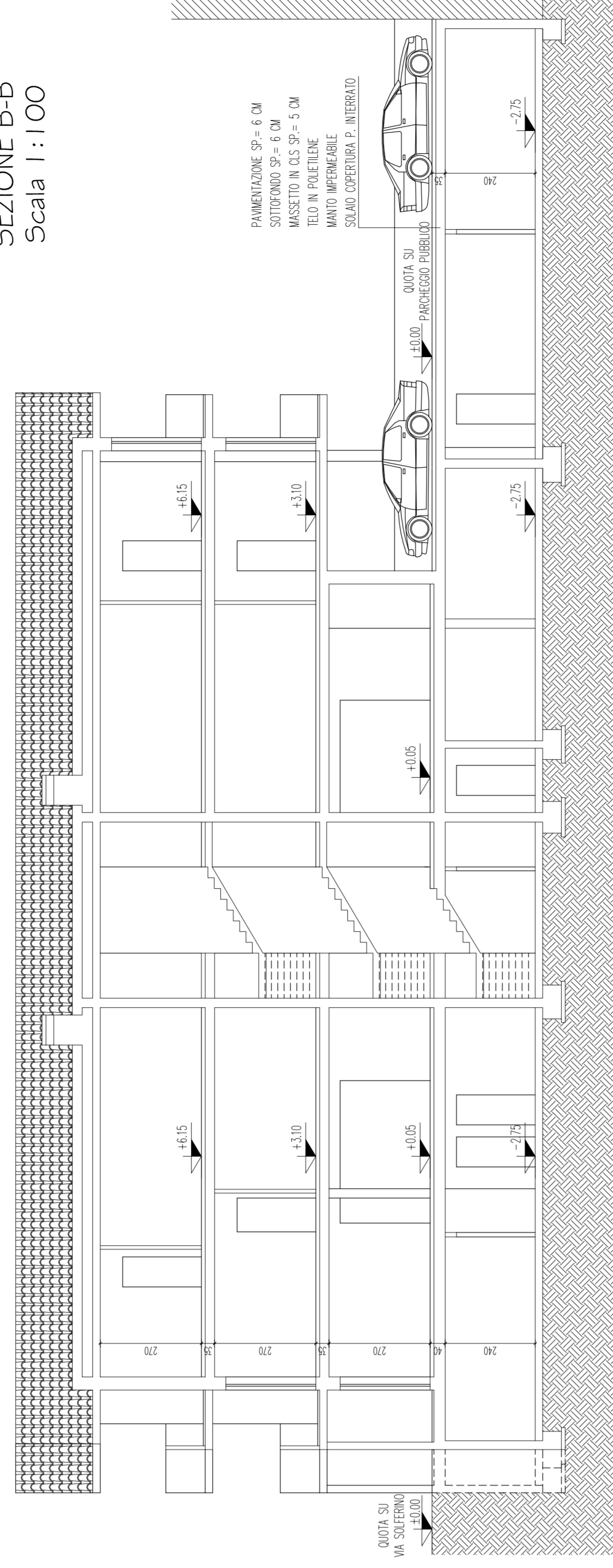

SEZIONI
 COMPARATIVO

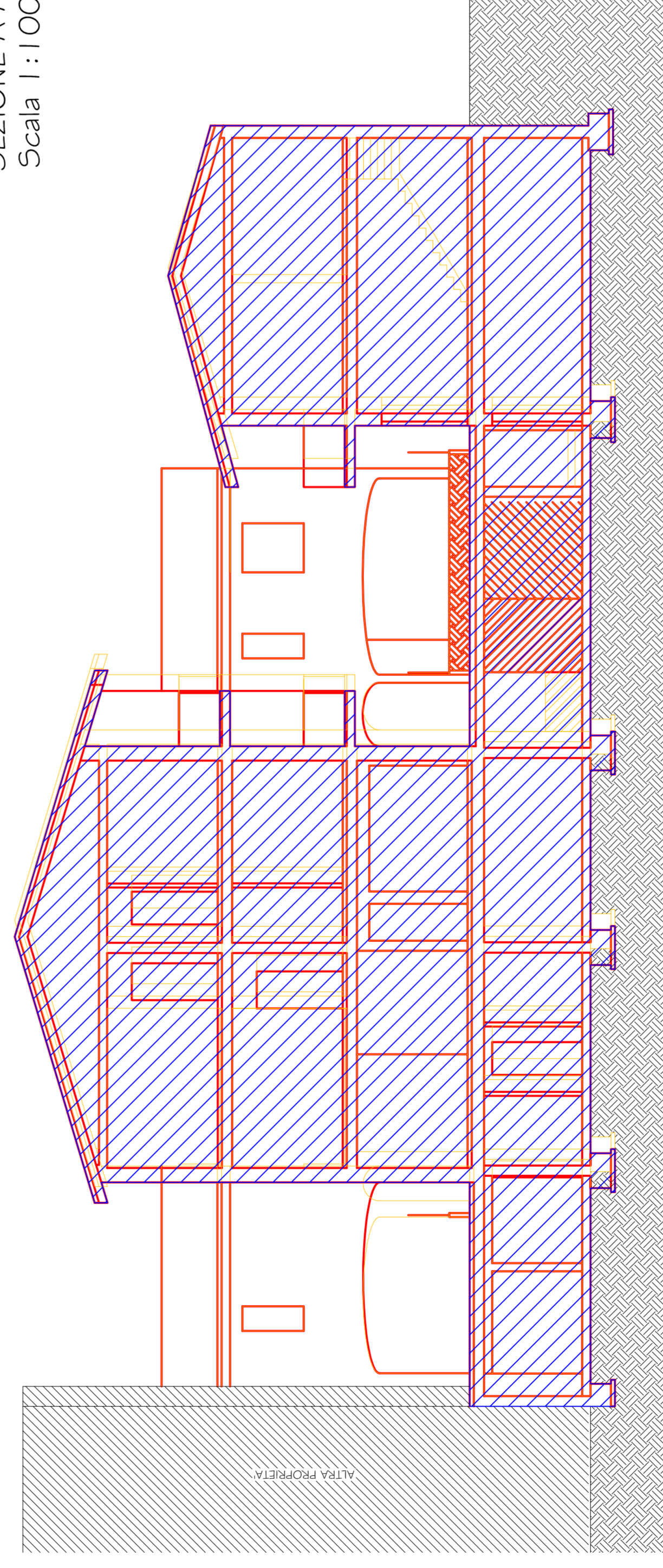

SEZIONE A-A
 Scala 1:100

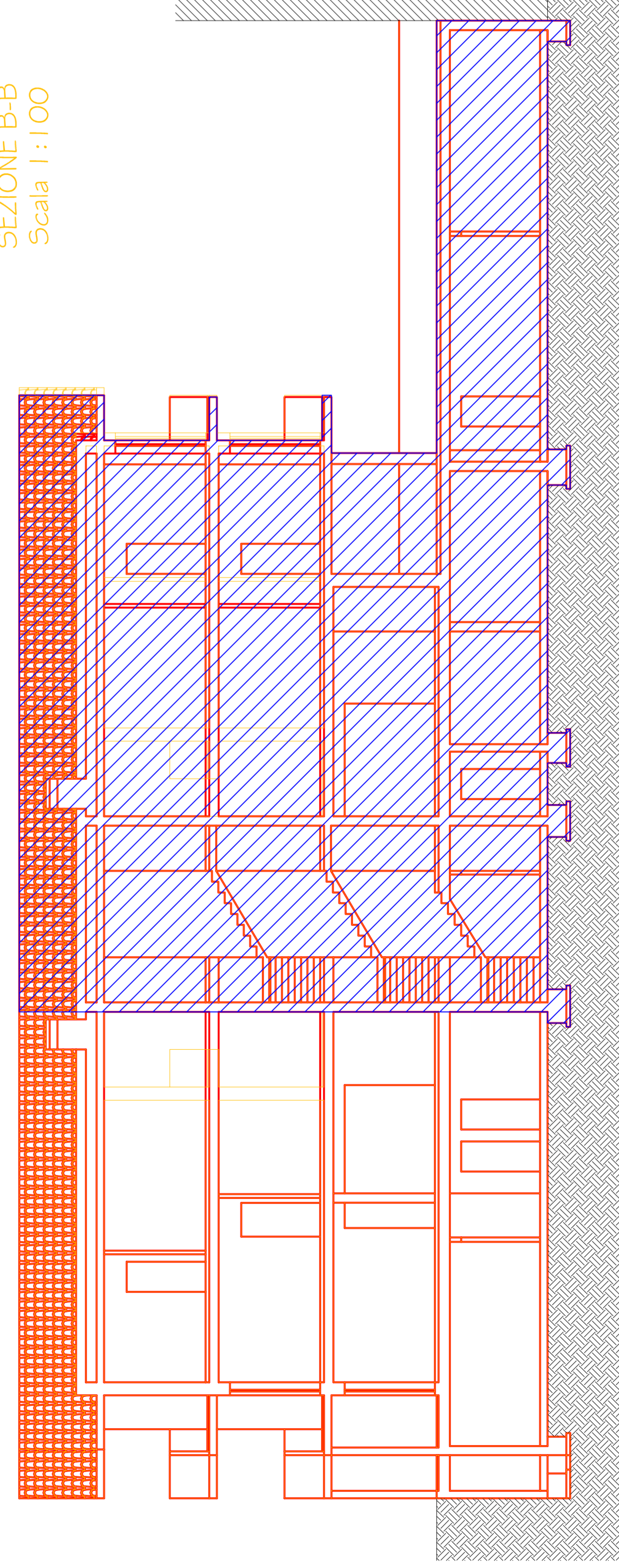

SEZIONE B-B
 Scala 1:100

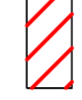

LEGENDA

-  OPERE REALIZZATE
 AUTORIZZATE CON DIA N° 122742010 PROT. N° 349562010 CONFORME
 AL P.F. APPROVATO CON DELIBERA DEL C.C. N° 85 DEL 07 - OTTOBRE - 2009
-  OPERE NON REALIZZATE
 AUTORIZZATE CON DIA N° 122742010 PROT. N° 349562010 CONFORME
 AL P.F. APPROVATO CON DELIBERA DEL C.C. N° 85 DEL 07 - OTTOBRE - 2009
-  OPERE IN VARIANTE E COMPLETAMENTO
 ALLA DIA N° 122742010 PROT. N° 349562010 CONFORME
 AL P.F. APPROVATO CON DELIBERA DEL C.C. N° 85 DEL 07 - OTTOBRE - 2009



Arch. AURELIO POLIANI

Geom. DIMITRI ROSSI

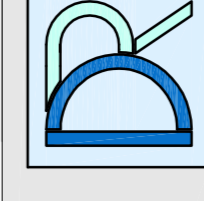

Via Mons. Lazzari, 3 - 24055 COLOGNO AL SERIO (BG)
 Tel. e fax: 035850513 - Email: studio@poliani.it

Via Mons. Lazzari, 3 - 24055 COLOGNO AL SERIO (BG)
 Tel. e fax: 035850513 - Email: studio@rossi.it

TAV. 09

- SEZIONI A-B AUTORIZZATE
 VARIANTE E COMPLETAMENTO IN PROGETTO

DICEMBRE 2016

Visi autorizzati:



COMUNE DI COLOGNO AL SERIO (BG)

Committente:

AZZURRA 2000 S.R.L.

Firma committente:

Oggetto:
 VARIANTE E COMPLETAMENTO
 AL PIANO DI RECUPERO DI VIA SOLFIERINO
 approvato con Delibera del C.C. n°85 del 7 Ottobre 2009