

MAPPALE	SUP. CATASTALE	PROPRIETARI	QUOTA PROPRIETÀ
8415	195,00mq	COSTRUZIONI BRESCIANI S.R.L. TRUST SOBREFIN. s.r.l.	50% 50%
3425	23.370,00mq	COSTRUZIONI BRESCIANI S.R.L. TRUST SOBREFIN. s.r.l.	50% 50%

ELENCO PROPRIETÀ

LEGENDA:	
	Ambito agricolo
	Ambiti della città consolidata
	Ambiti della città da consolidare residenziali soggetti a piano attuativo

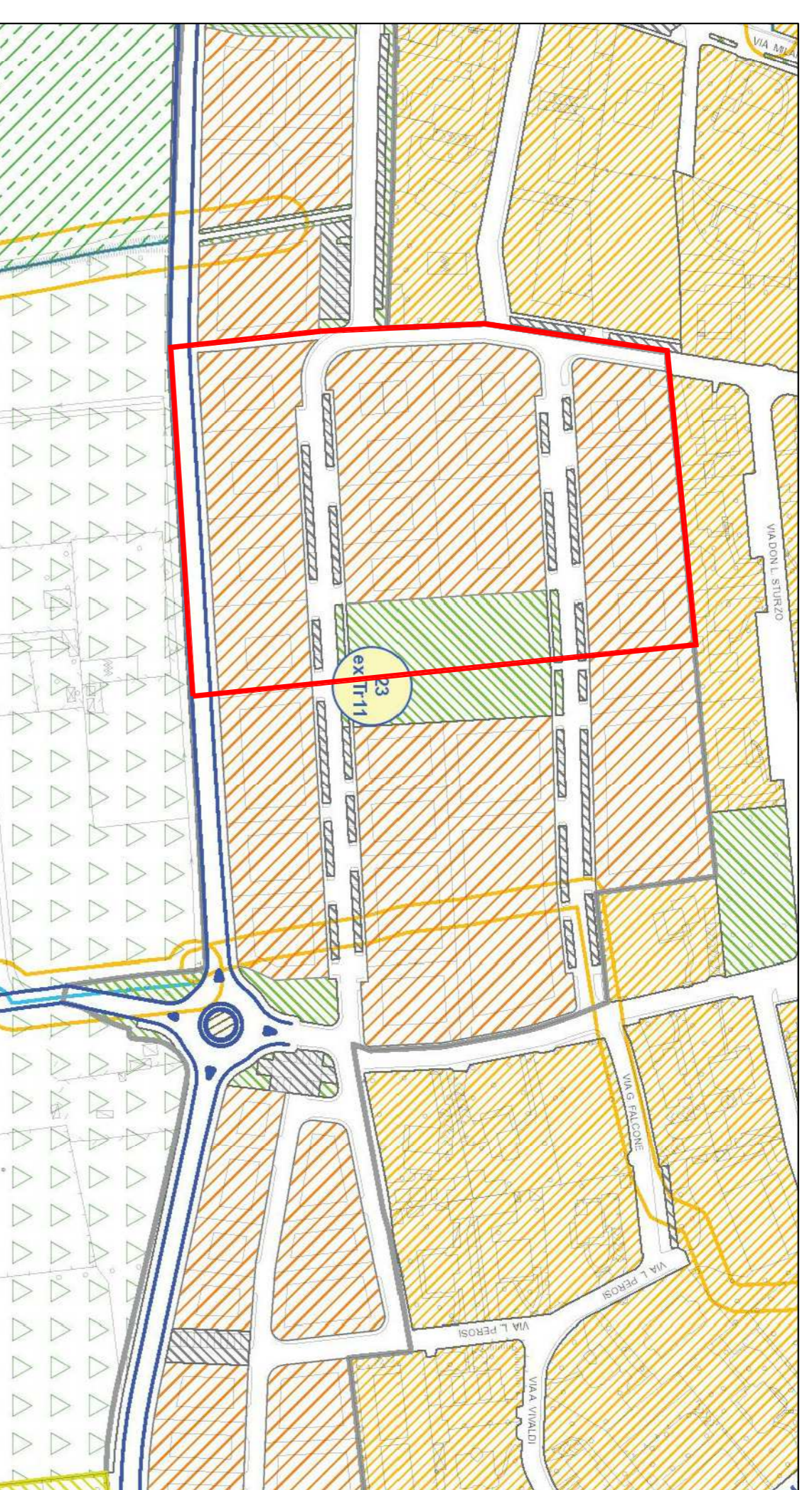

ESTRATTO DI P.G.T. VIGENTE
SCALA 1-2000

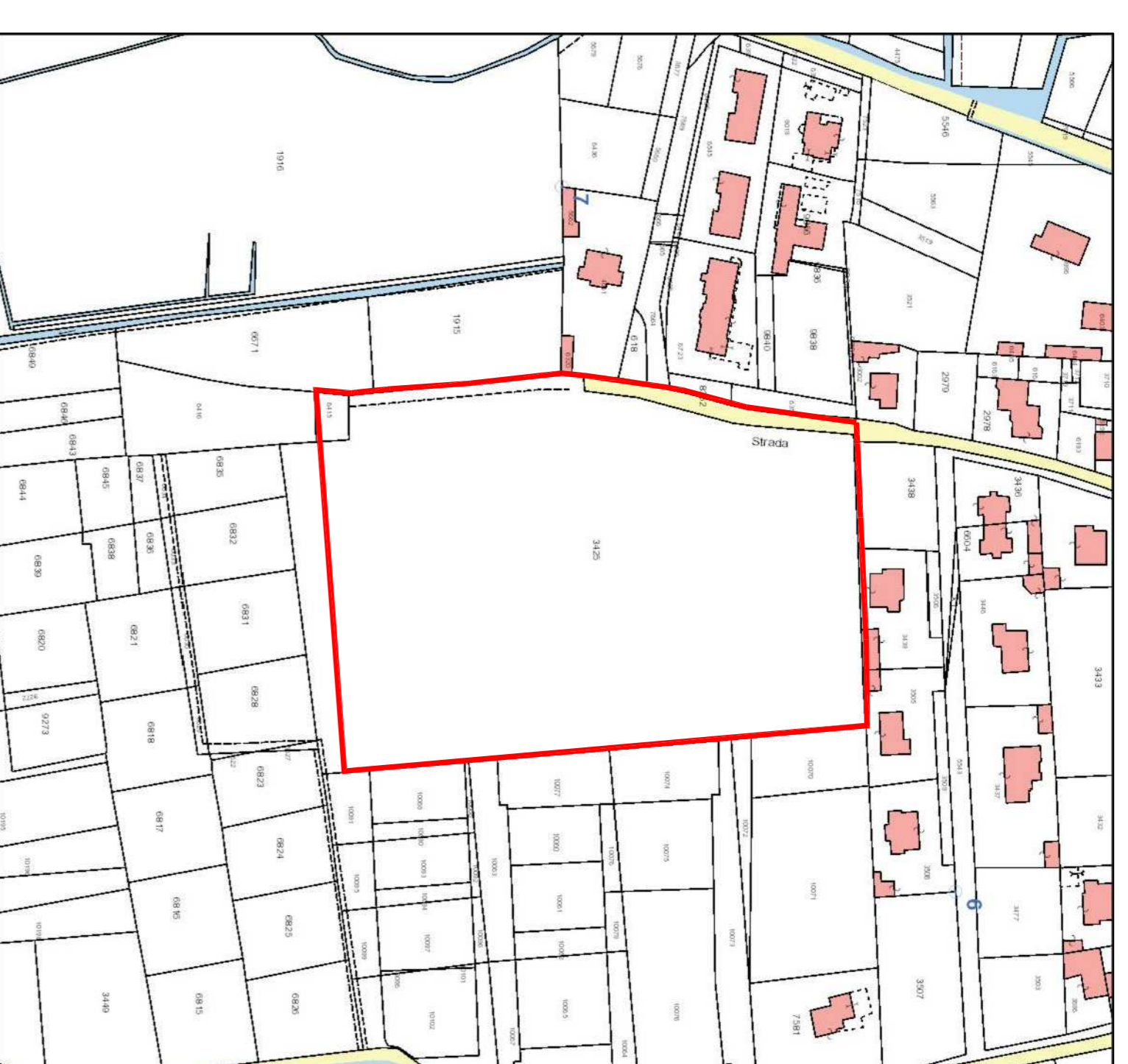

ESTRATTO MAPPA
SCALA 1-2000

1	15 Aprile 2019	RICHIESTA DI APPROVAZIONE PIANO DI LOTTIZZAZIONE SINGOLO N.4 DEL RR. 11 CON STRALCIO	
REVISIONE		DATA	DESCRIZIONE
<p>COMUNE DI COLOGNO AL SERIO – PROVINCIA DI BERGAMO</p> <p>AMBITO DI TRASFORMAZIONE DELLA CITTÀ RESIDENZIALE DIFFUSA T.11</p> <p>RICHIESTA DI APPROVAZIONE PIANO DI LOTTIZZAZIONE SINGOLO N.4 CON STRALCIO DEL LOTTO FUNZIONALE N.2 (SUB-AMBITO N.4 DEL TR.11)</p>			
OGGETTO: ESTRATTO DI C.T.R., MAPPA, FOTOGRAFIA, P.G.T.			Scala: 1:2000
<p>COMITITANTI: Proiettori delle opere ricomprese nell'ambito di trasformazione Tr. 11 – LOTTO FUNZIONALE N.2 – SUB AMBITO N.4</p> <p>– TRUST SOBREFIN. S.R.L.</p> <p>Via Ignazio Silone 81 – 24059 Urgnano (BG) – Cod. Fisc. 97554170155</p> <p>P.IVA 03697170162</p> <p>– COSTRUZIONI BRESCIANI S.R.L.</p> <p>Via P. Recanati N.25 – 24050 Sparno (BG) – P.IVA – Cod. Fisc. 02421790169</p>			Data: 15/04/2019
<p>A nome di Sopra è redatto il presente progetto, nella parte che si riferisce alla redazione del Piano di Lottizzazione Singolo N.4 del RR. 11 con Stralcio.</p>			

TAV. I



ESTRATTO ARCOFOTOGRAFOMETRICO
SCALA 1-2000

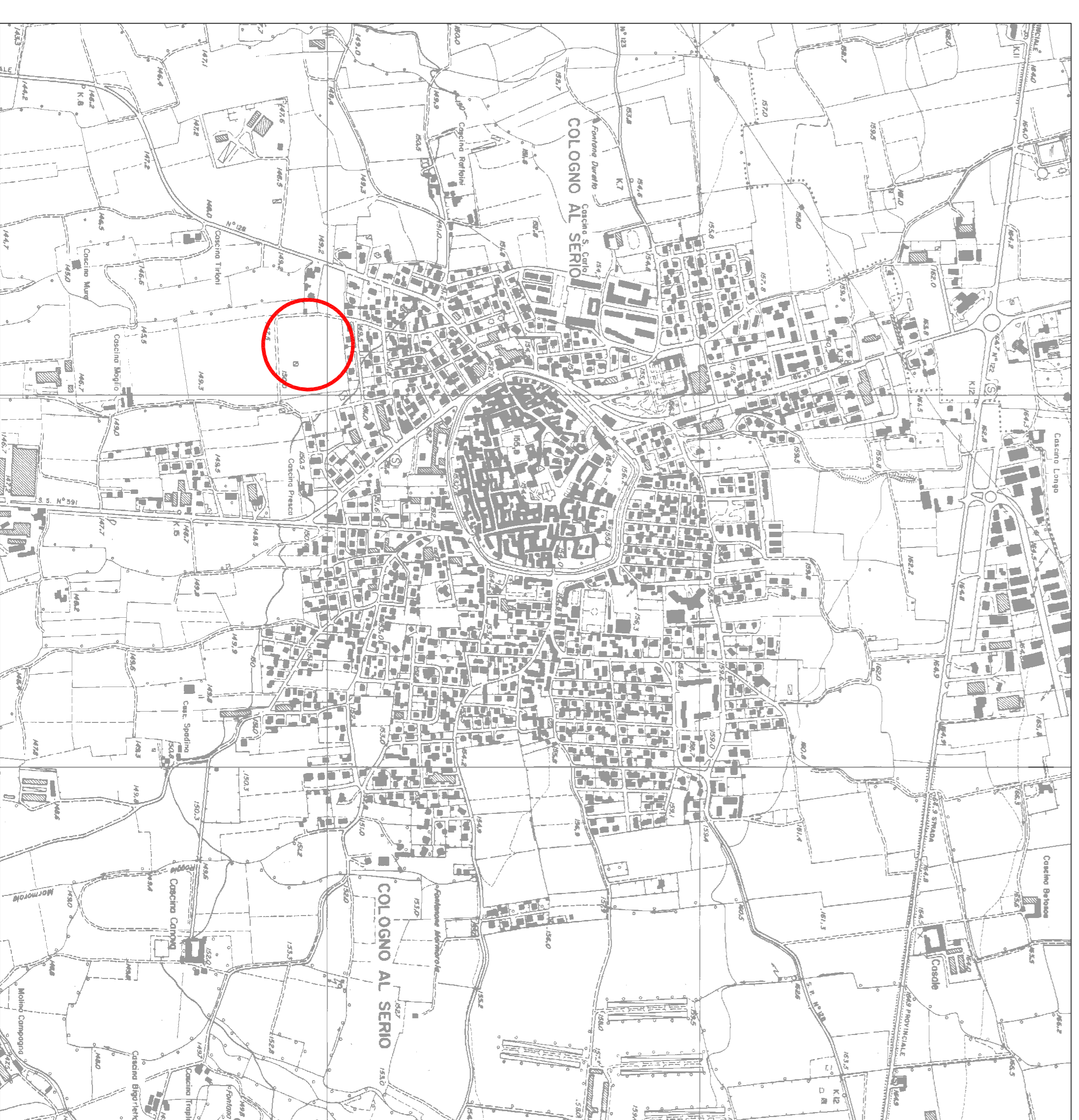

ESTRATTO DI CARTA TECNICA REGIONALE
SCALA 1-10000

Studio di Ingegneria
Ing. **Giobbi Farns**

Spazio Via A. Da Guesetti, 1 - 24050 Ghisella (BG)
Uff. Via Pavesi, 17 - 24050 Ghisella (BG) - Tel./Fax. 0363000204
Email: giobbi@ingegneriastudio.com - PEC: farns.giobbi@ingegneriastudio.com
P. IVA 0284970161 - Cod. Fisc. 0887524086180M
Ordine degli Ingegneri di Bergamo n° 2675