

| Mappole | Proprietà | Sup. Catastale mq. | Quota di Proprietà |
|---------|-------------------------|--------------------|--------------------|
| 2027 | PEZZOLI MATTEO | 2.288 | 100,00% |
| 1877 | POLIANI SANTINA | 5.080 | |
| 1878 | | 2.560 | |
| 8263 | | 5.147 | |
| 8264 | | 2.560 | |
| 8265 | | 595 | |
| 8266 | | 600 | |
| 8268 | | 3.490 | |
| 8269 | | 1.744 | |
| 6451 | Società "2 POLI S.r.l." | 1.420 | 100,00% |

ELENCO DELLE PROPRIETA'

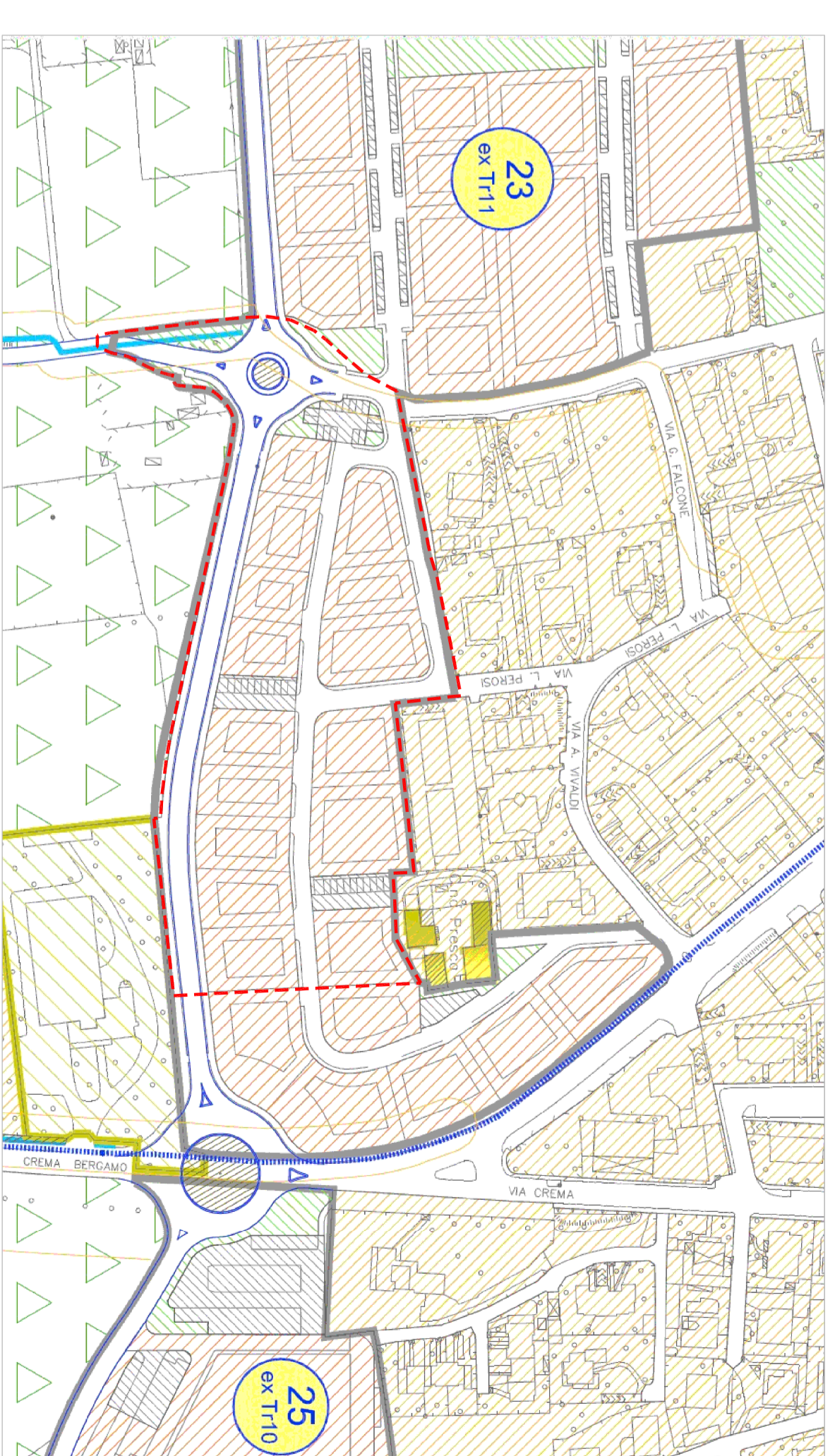

ESTRATTO P.G.T. - scala 1:12.000



NORD

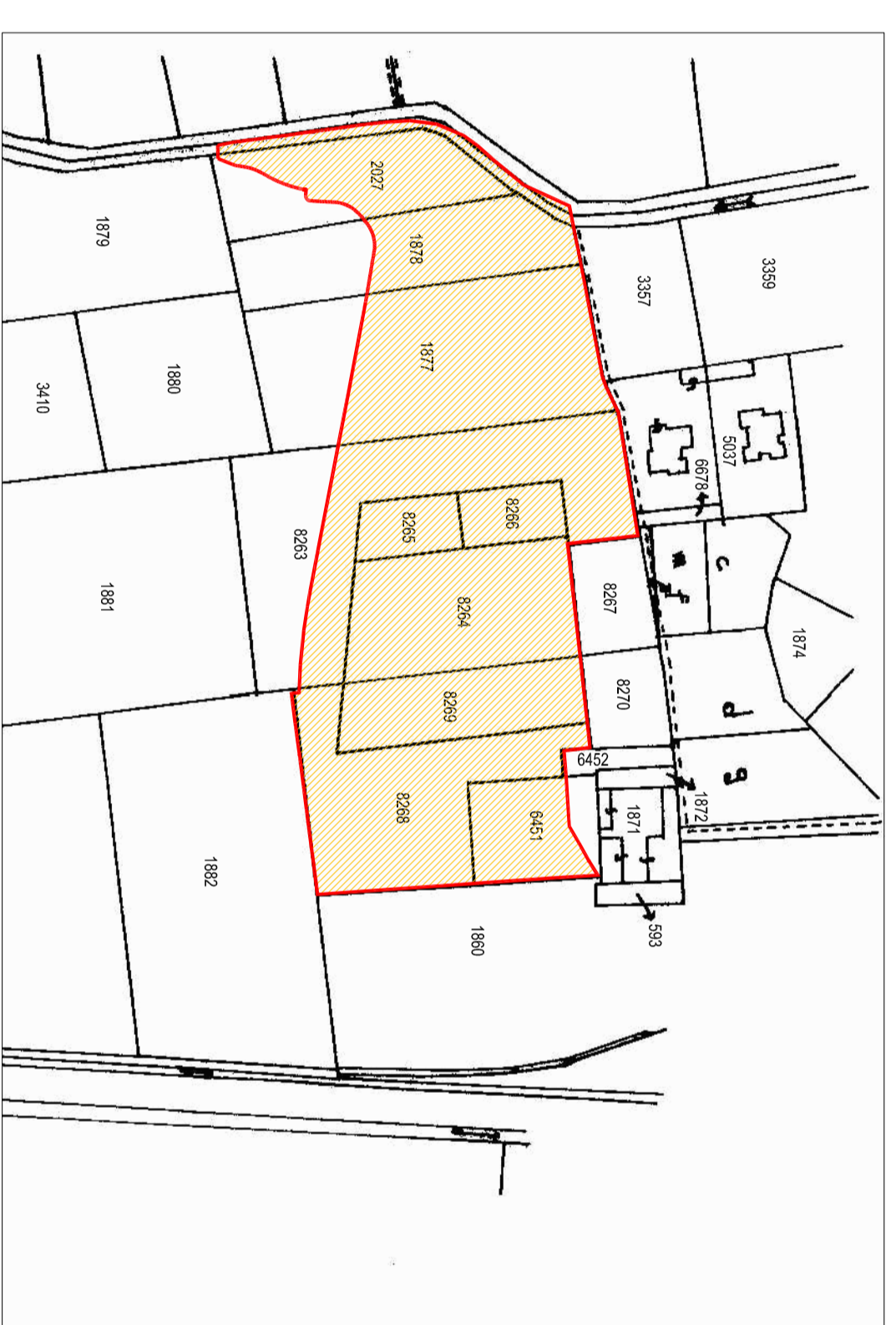

ESTRATTO DI MAPPA - scala 1:12.000

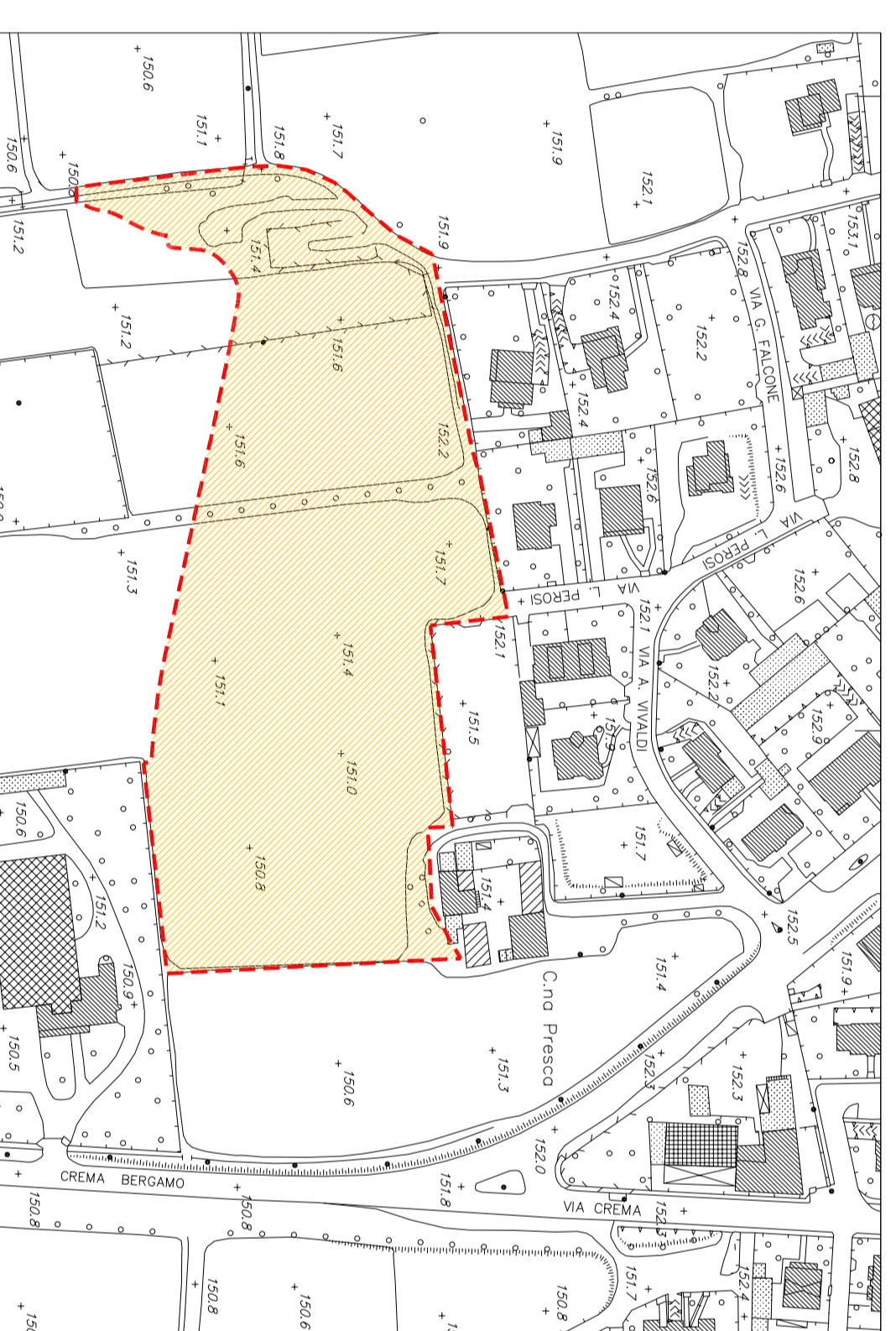

ESTRATTO DI FOTOGRAMMETRIA - scala 1:12.000

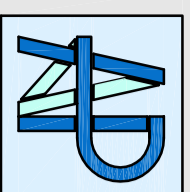

Arch. AURELIO POLIANI

Via Mons. Lazzari, 3 - 24055 COLOGNO AL SERIO (BG)
Tel. e fax: 035/893013 - E-mail: studiopoliani.it

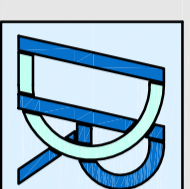

Geom. DIMITRI ROSSI

Via Mons. Lazzari, 3 - 24055 COLOGNO AL SERIO (BG)
Tel. e fax: 035/893013 - E-mail: studiopoliani.it

TAVOLA

ESTRATTI DI CARTA TECNICA REGIONALE,
DI MAPPA, DI P.G.T. E DI FOTOGRAMMETRIA
ELENCO DELLE PROPRIETA'

MARZO
2017

Visti autorizzativi:

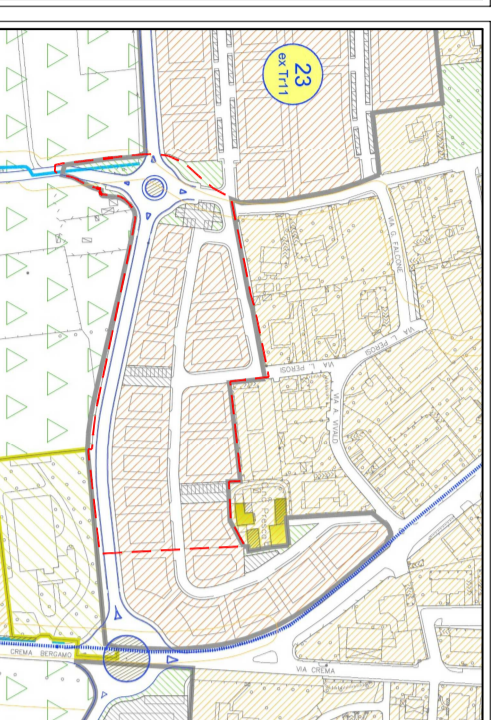

COMUNE DI COLOGNO AL SERIO (BG)

Committente: PEZZOLI MATTEO
POLIANI SANTINA
Società "2 POLI S.r.l."

Firma committente:

Oggetto: AMBITO DI TRASFORMAZIONE DELLA CITTA'
RESIDENZIALE DIFFUSA TR. I I (EX PL 7-8-9
-I-O-I I) SUB AMBITO 2 (EX PL 8)

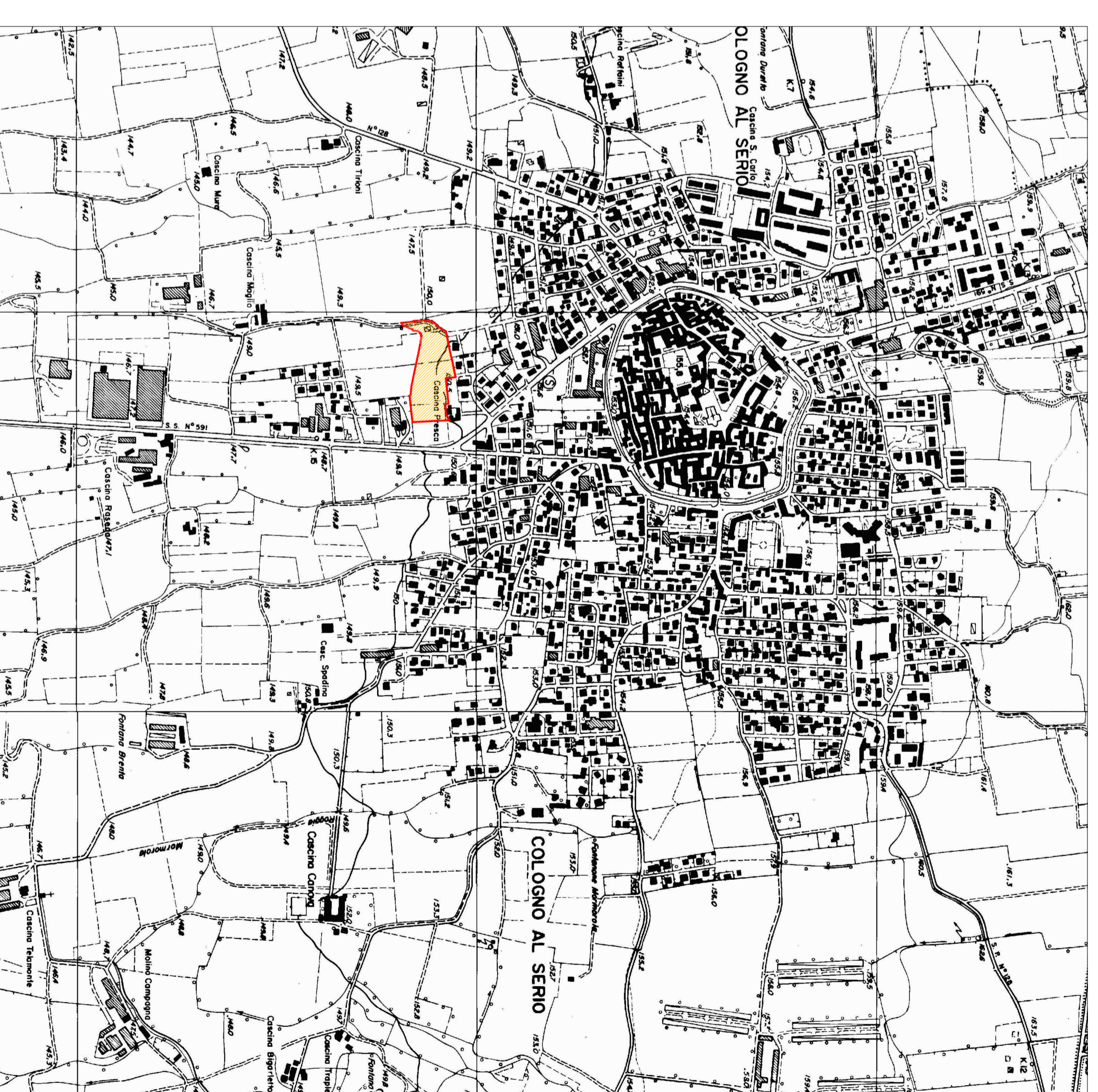

ESTRATTO DI CARTA TECNICA REGIONALE - scala 1/10.000