NOTA IMPORTANTE: Le dimensioni e le caratteristiche dei manufatti e degli impianti rappresentati nonchè le indicazioni planimetriche e altimetriche sono da considerarsi indicativi. Per la realizzazione dei manufatti e degli impianti di seguiranno le indicazioni e le prescrizioni degli enti gestori.

PROPRIETARI LOTTO FUNZIONALE N.2
(PROPRIETARI SUB AMBITO 4)

NOMI	FIRME
BRESCIANI GUGLIELMO per COSTRUZIONI BRESCIANI S.R.L.	
BRESCIANI GIUSEPPE per TRUST SO.BRE.FIN. S.R.L	

PARTICOLARE PUNTO LUCE
scala 1:20

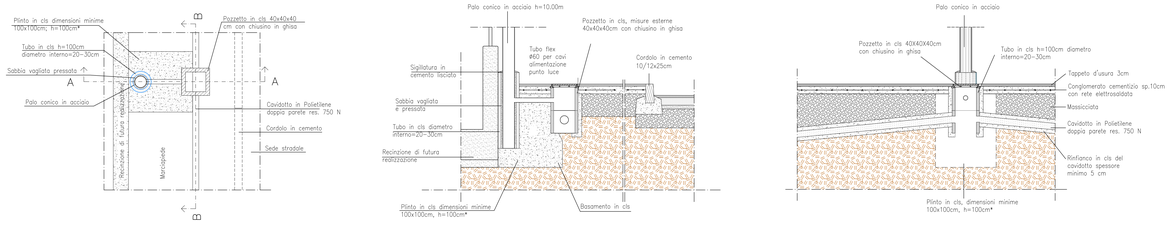

Pianta — Sezione A–A — Sezione B–B

CADITOIA STRADALE E POZZETTO CON SIFONE
scala 1:20

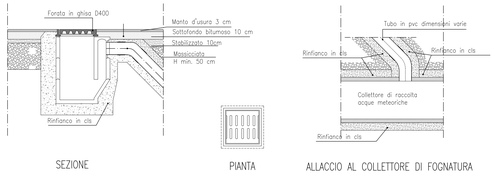

SEZIONE — PIANTA — ALLACCIO AL COLLETTORE DI FOGNATURA

PARTICOLARE CAMERETTA STRADALE PREFABBRICATA
scala 1:20

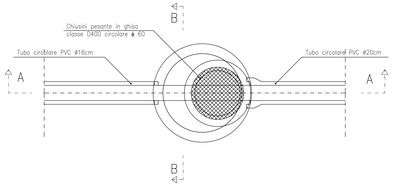

N.B.: Le camerette dovranno essere completamente rivestite con resina epossidica spessore minimo 500 micron

N.B.: Il fondo della cameretta dovrà essere completamente rivestito con gres o resina epossidica spessore minimo 500 micron

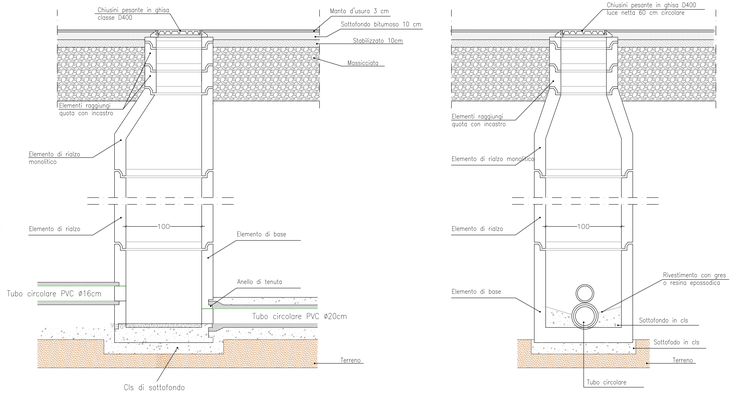

SEZIONE B–B — SEZIONE A–A

PARTICOLARE DERIVAZIONE TUBAZIONE ACQUEDOTTO
Scala 1:20

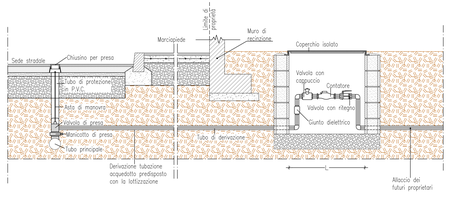

MISURE POZZETTO

DN CONTATORE	POZZETTO B X L
1/2" – 3/4"	50 X 80
1" – 1"1/4 – 1"1/2	50 X 100
2"	70 X 150
3" – 4"	80 X 170

POSA TUBAZIONI E RIPRISTINI

DIAMETRO TUBO	TAGLIO E FRESATURA	SCAVI		REINTERRI	
		Larghezza media	Profondità scavo	Sabbia l/h	Ghiaia l/h
	A	B	C	D	E
Fino a DN80	110	50	100	50x40	50x60
DN100 – DN125	110	60	120	60x40	60x80
DN150 – DN200	130	70	130	70x50	70x90

REVISIONE	DATA	DESCRIZIONE
1	15 Aprile 2019	RICHIESTA DI APPROVAZIONE PIANO DI LOTTIZZAZIONE SUBAMBITO N.4 DEL TR 11 CON STRALCIO

COMUNE DI COLOGNO AL SERIO – PROVINCIA DI BERGAMO
AMBITO DI TRASFORMAZIONE DELLA CITTA' RESIDENZIALE DIFFUSA Tr11
RICHIESTA DI APPROVAZIONE PIANO DI LOTTIZZAZIONE SUBAMBITO N.4
CON STRALCIO DEL LOTTO FUNZIONALE N°2 (SUB-AMBITO N°4 DEL TR11)

TAV. 9

OGGETTO: PARTICOLARI

Scala: 1:20

COMMITTENTI: Proprietari delle aree ricompese nell'ambito di Trasformazione Tr 11 – LOTTO FUNZIONALE N.2 – SUB AMBITO N.4
- TRUST SO.BRE.FIN. S.R.L.
  Via Ignazio Silone 81 – 24059 Urgnano (BG) – Cod. Fisc. 97554170155
  P.IVA 02697710162
- COSTRUZIONI BRESCIANI S.R.L.
  Via P. Raconati N.25 – 24050 Spirano (BG) – P.IVA – Cod. Fisc. 02421790169

Data: 15.04.2019

A norma di legge è vietata la riproduzione, anche parziale, e la divulgazione a terzi di questo elaborato. Proprietà riservata.

Studio di Ingegneria
Ing. Giobbi Frans
Sede: Via A. De Gasperi, 1 – 24050 Grassobbio (BG)
Uff: Via Piave, 17 – 24050 Grassobbio (BG) – Tel./Fax. 03635900204
E.mail: giobbi.ingegneria@hotmail.it - PEC: frans.giobbi@ingpec.eu
P. IVA 02598710163 – Cod. Fisc. GBBFRC74L08D150M
Ordine degli ingegneri di Bergamo n° 2675