

PIANO DI SETTORE DEL PARCO REGIONALE DEL SERIO:
percorsi e sistemi di accessibilità art. 7 punto 6, lettera e' del P.I.C.

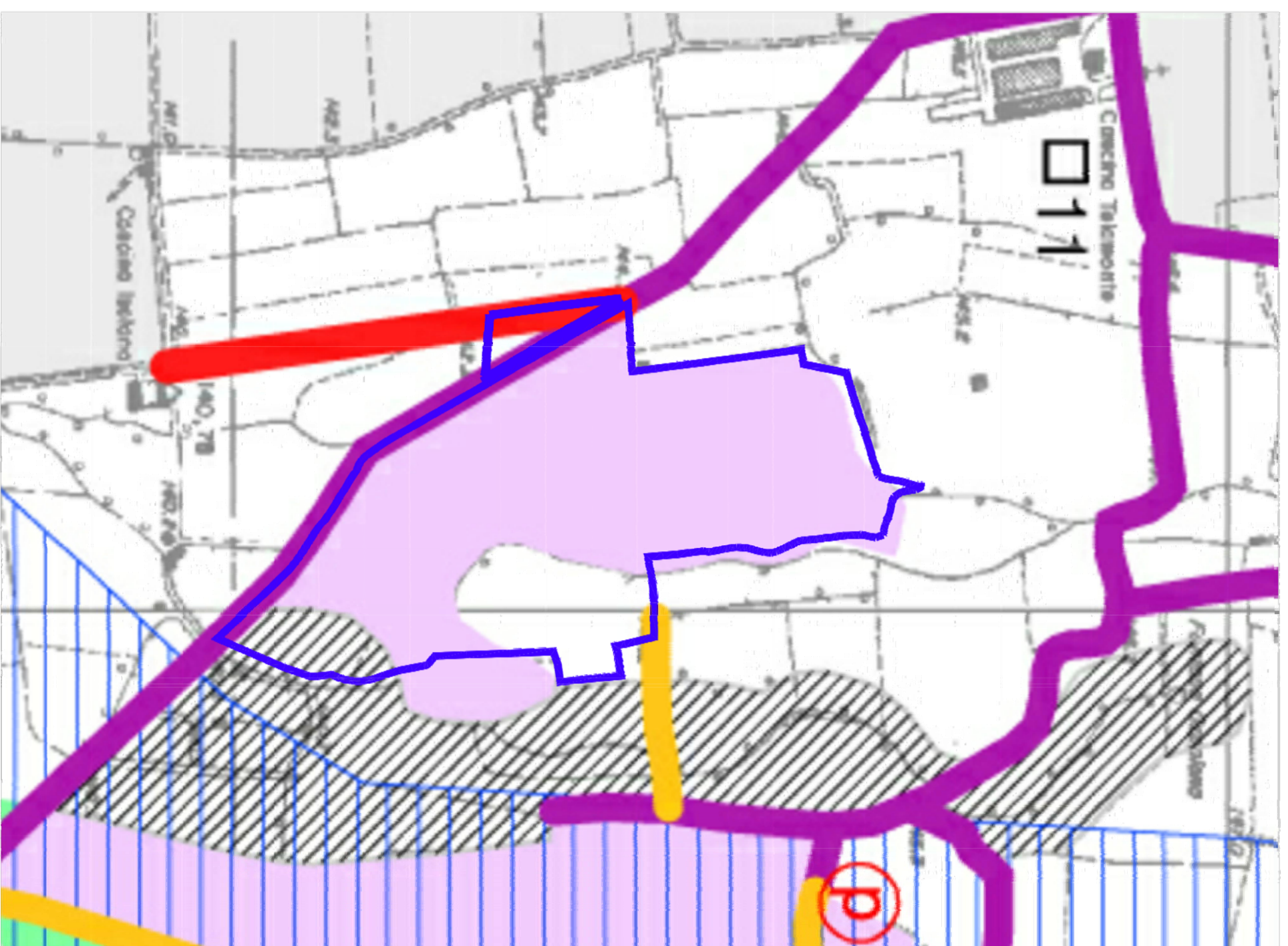

	Perimetro di intervento	146.174,14 mq
	PTC: Percorsi e sistemi di accessibilità art. 7 punto 6, lettera e'	
	Ambito del PTC del Parco Regionale del Serio	24.894,12 mq
	Zona degradata da recuperare (art. 24 PTC)	112.372,96 mq
	Ambienti naturali (art. 30 PTC)	8.907,06 mq
	Zona di riqualificazione fluviale (art. 17 PTC)	
	Fascia fluviale ad alveo fluviale (art. 29 PTC)	
	Sentieri - percorsi pedonali e ciclopedonali con interdizione al transito motorizzato	
	Percorsi con limitazioni al transito motorizzato	
	Percorsi senza limitazioni al transito motorizzato solo a seguito della realizzazione del parcheggio terminale di previsione	
	Percorsi di uso pubblico: esistenti oppure già programmati	
	Percorsi di uso pubblico: di previsione	



AREA DEL SUB-COMPARTO DESTINATO
ALLA FRUIZIONE RICREATIVA

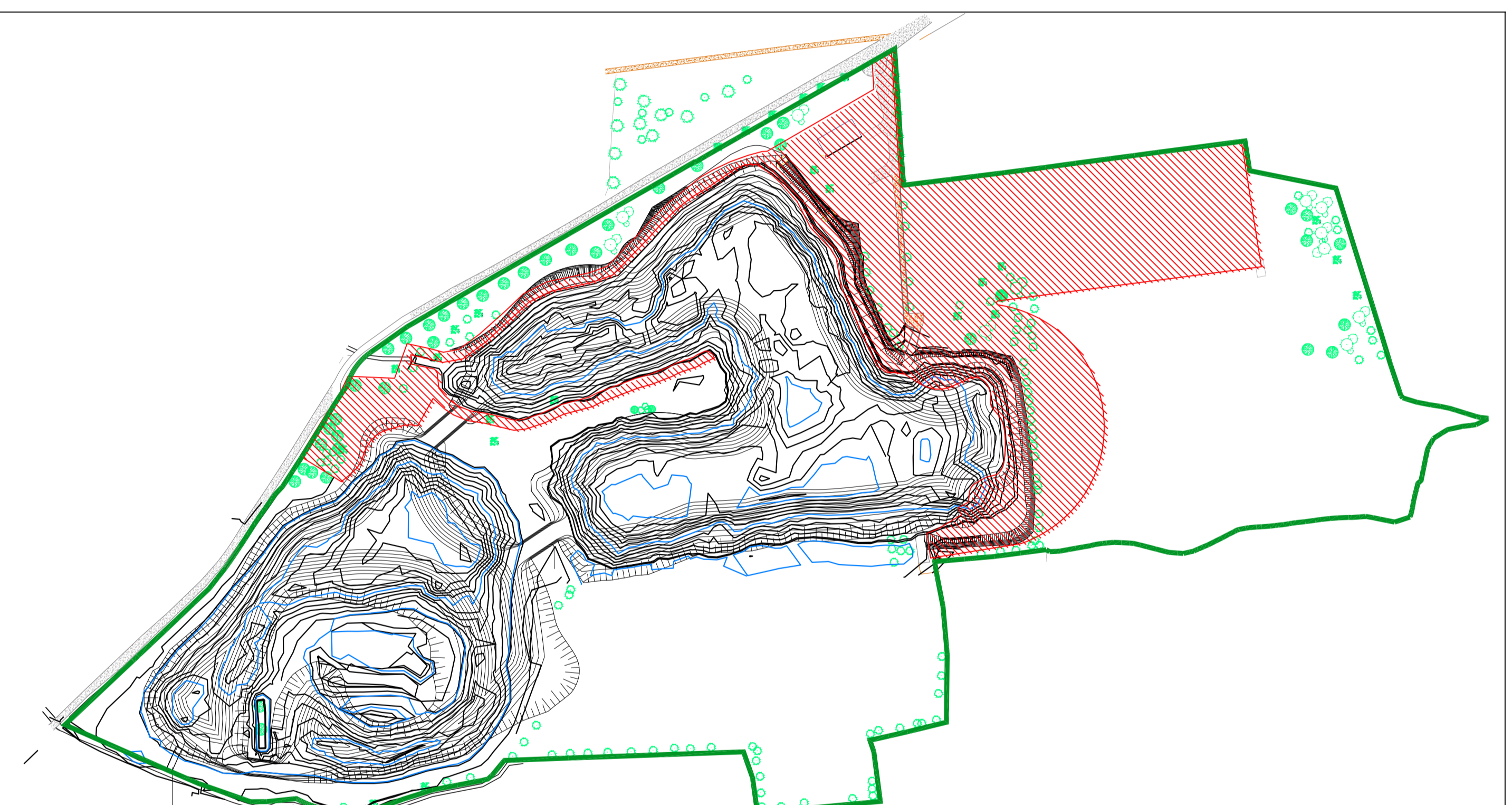

	Perimetro intervento
	Sub-comparto destinato a fruizione ricreativa (art. 23 PTC) 27.520,20 mq
	- Convenzione vigente: rep. n. ... delatto di integrazione alla convenzione precedente (n. 79 del 07.02.2006)
	Lago

PARCO REGIONALE DEL SERIO
COMUNE DI COLOGNO AL SERIO

PIANO ATTUATIVO
LOCALITA' CAMPAGNOLI
LAGHETTO LAURO

ESTRATTI CARTOGRAFICI DEL
PARCO DEL SERIO: Piano di Settore;
AREA DEL SUB-COMPARTO
DESTINATA A FRUIZIONE RICREATIVA

TAV: 5

Scala 1: 2000; 1:5000
Data: 01.07.2019

Comune di Cologno al Serio, località Campagnoli

Proprietà: Lauro S.r.l.

Tecnico: Architetto Roberta Gatti

Studio Arch. Roberta Gatti
via G. Tadino 15 24057
Martignengo (Bg) 338.5203005