

1 PIANTA PIANO TERRA - STATO DI FATTO - RILIEVO TOPOGRAFICO, 1 : 100

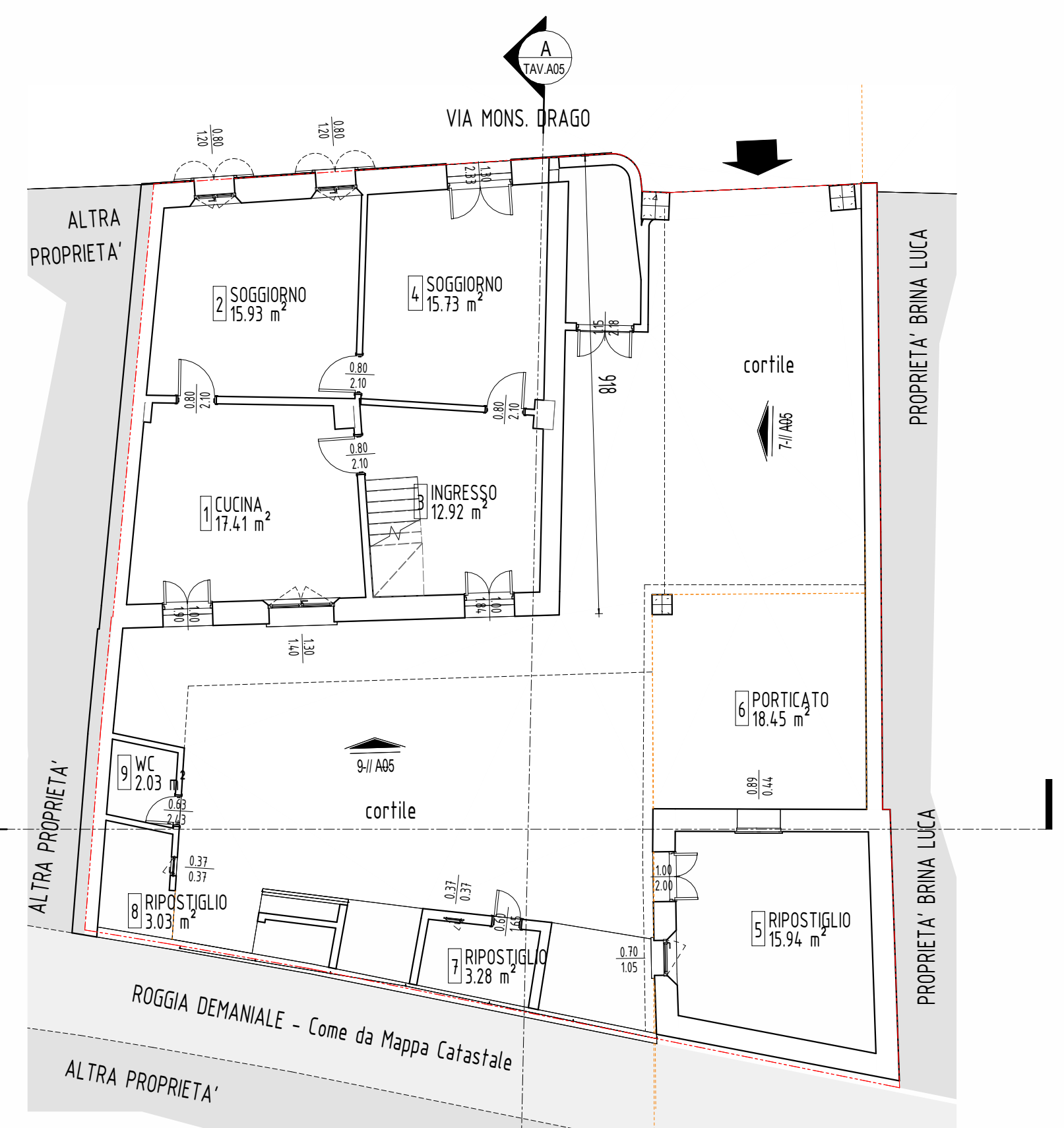

4 PIANTA PIANO TERRA - STATO DI FATTO, 1 : 100

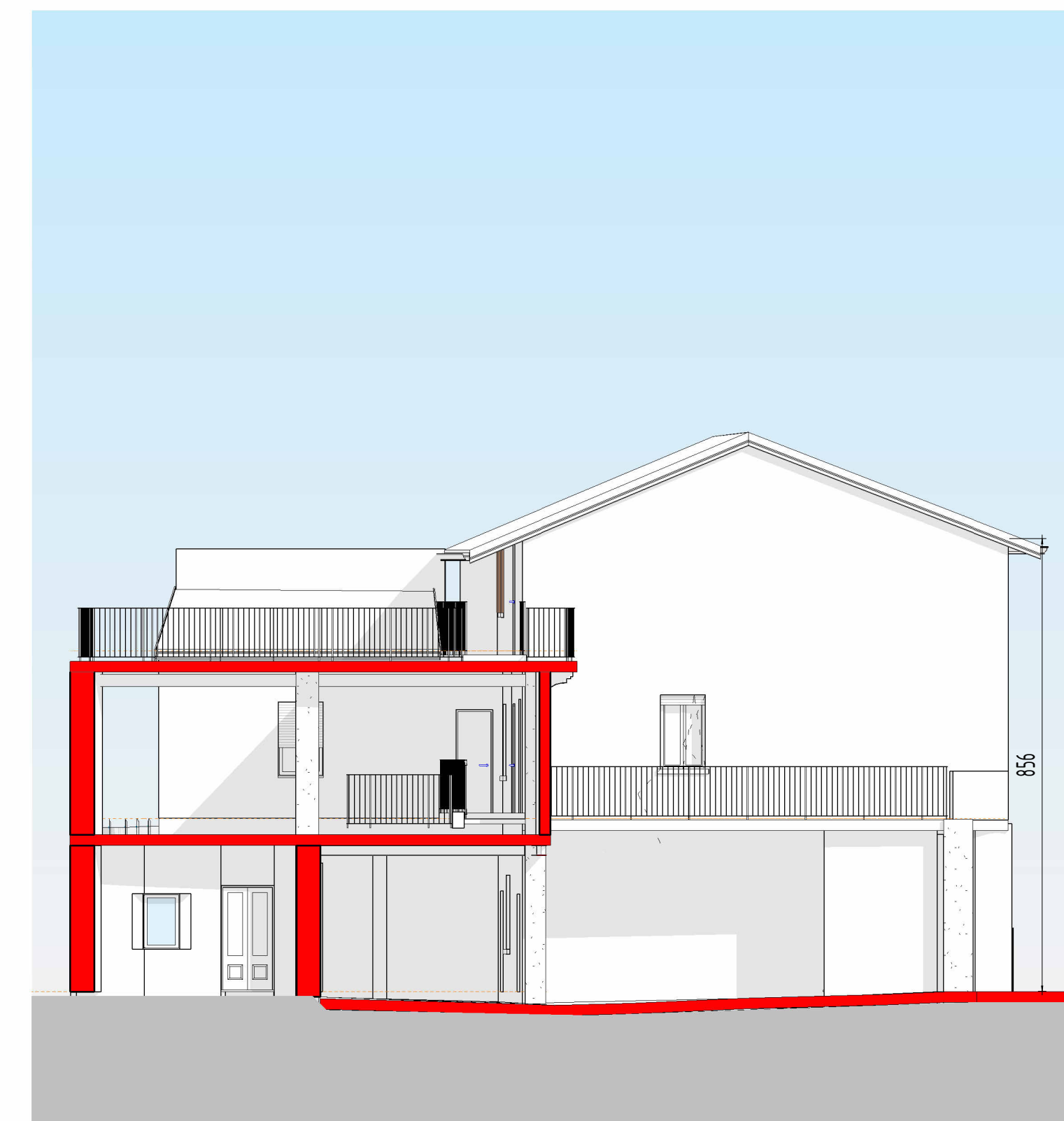

7 PROSPETTO NORD-EST - STATO DI FATTO, 1 : 100

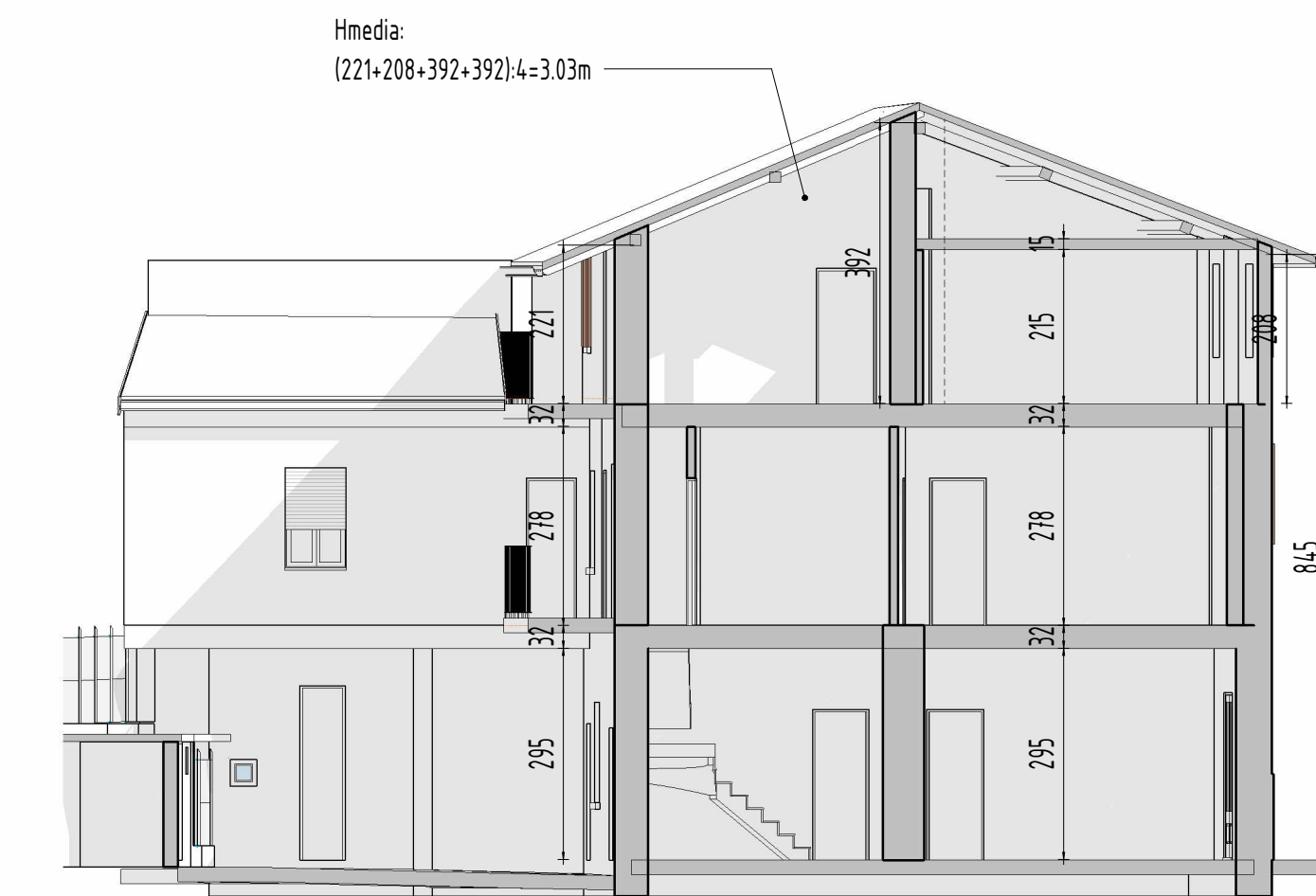

10 SEZIONE TIPO - STATO DI FATTO, 1 : 100



11 SEZIONE B - STATO DI FATTO, 1 : 100

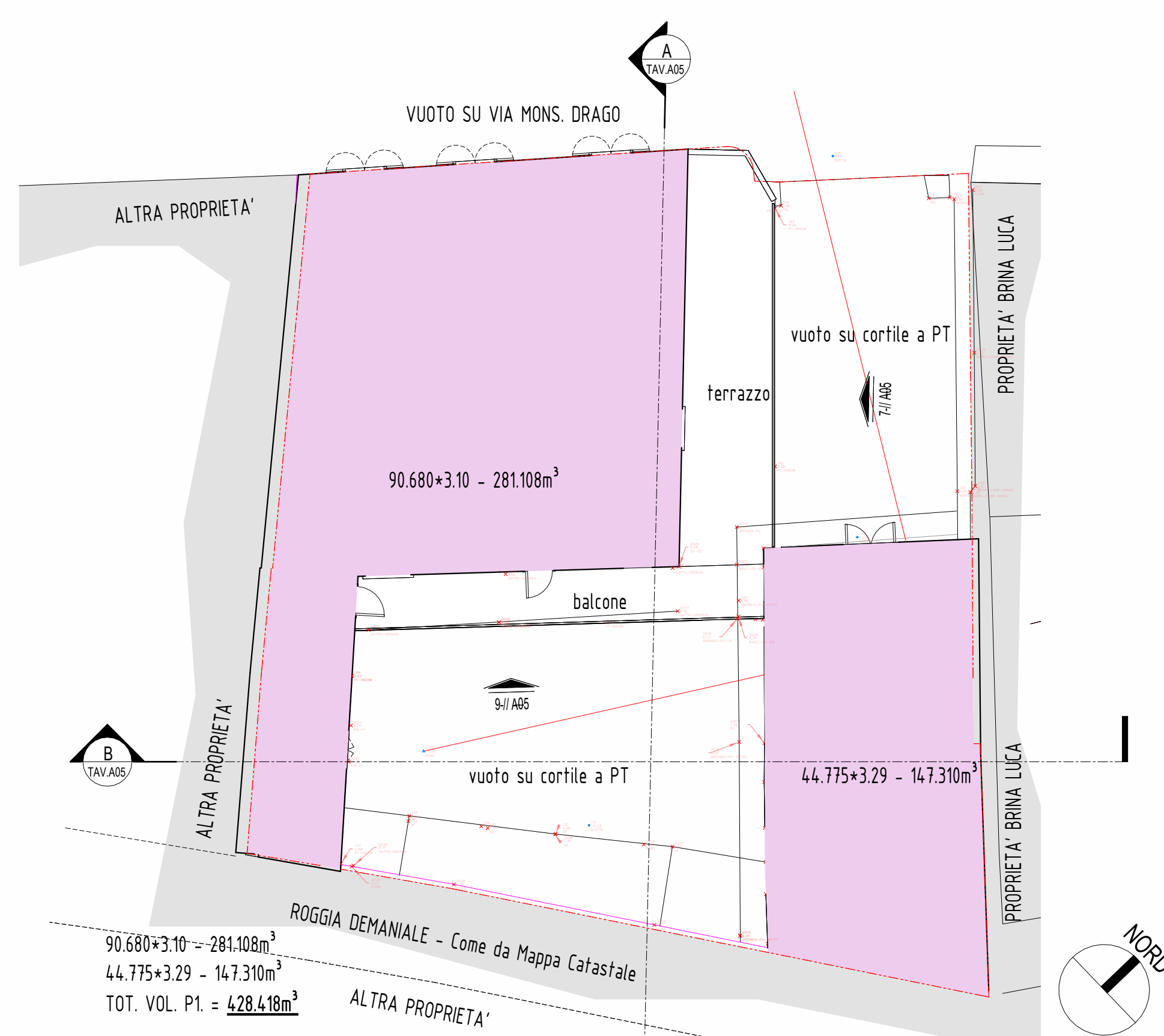

2 PIANTA PIANO PRIMO - STATO DI FATTO - RILIEVO TOPOGRAFICO, 1 : 100

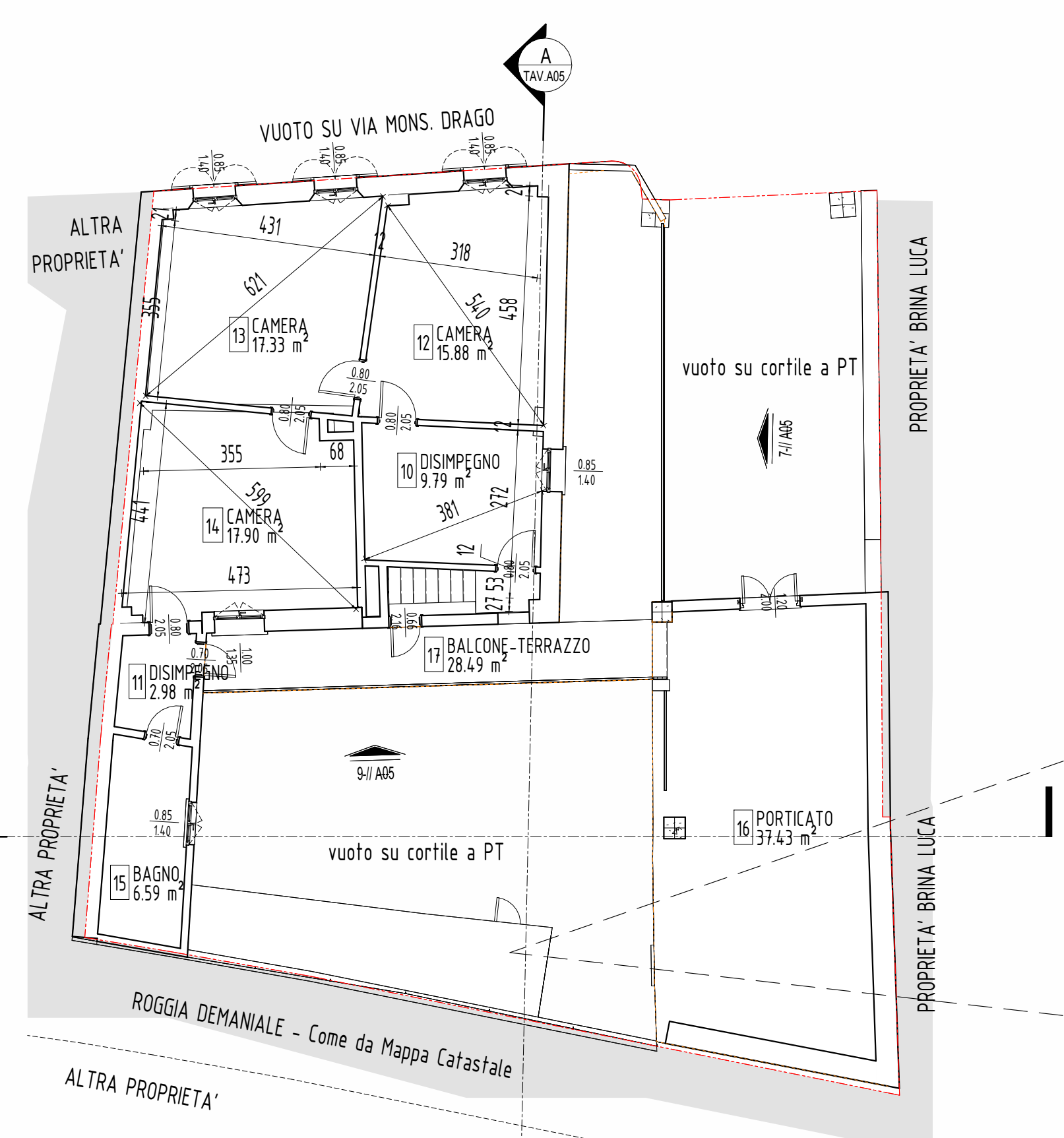

5 PIANTA PIANO 1 - STATO DI FATTO, 1 : 100

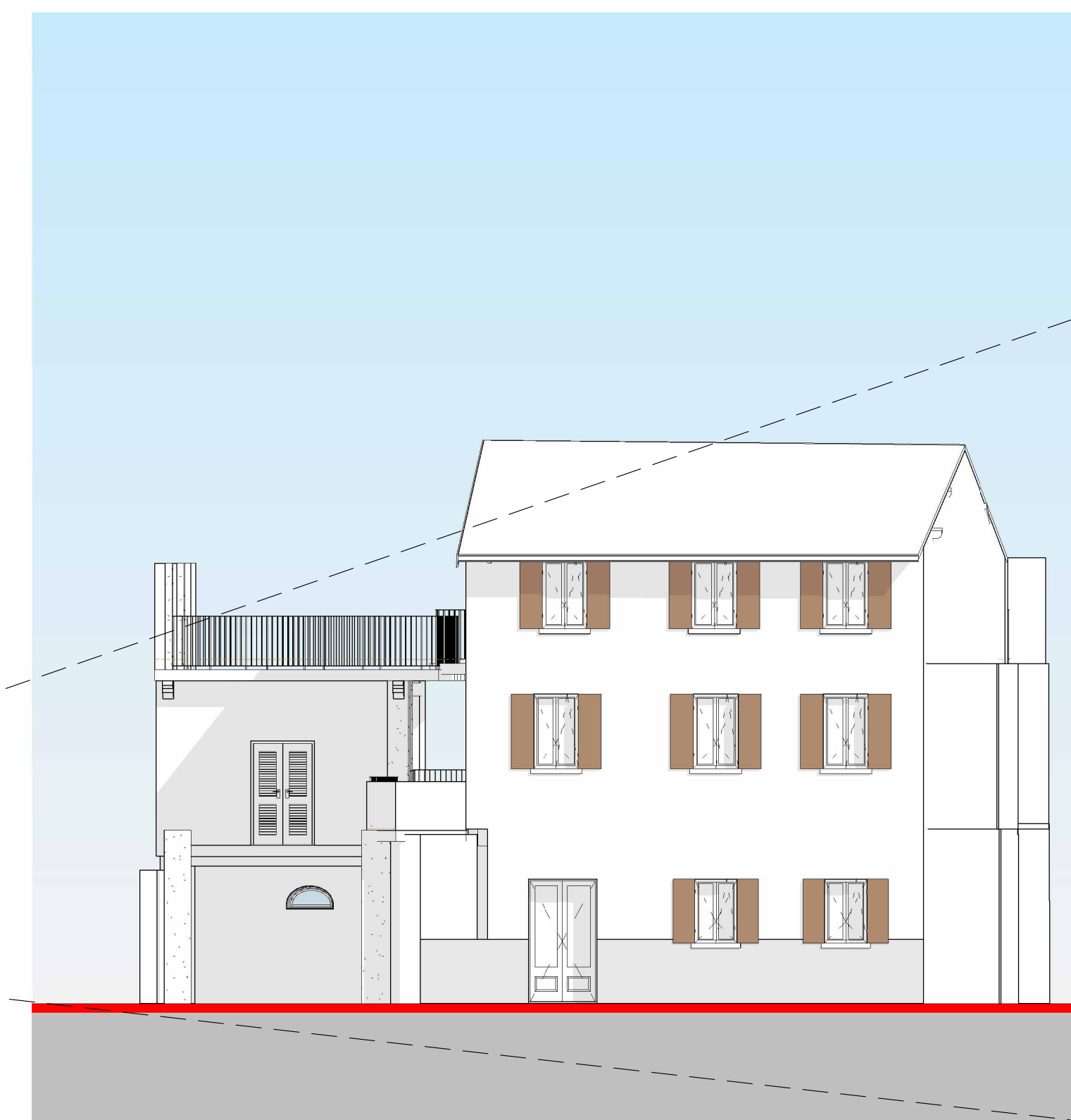

8 PROSPETTO NORD-OVEST - STATO DI FATTO, 1 : 100

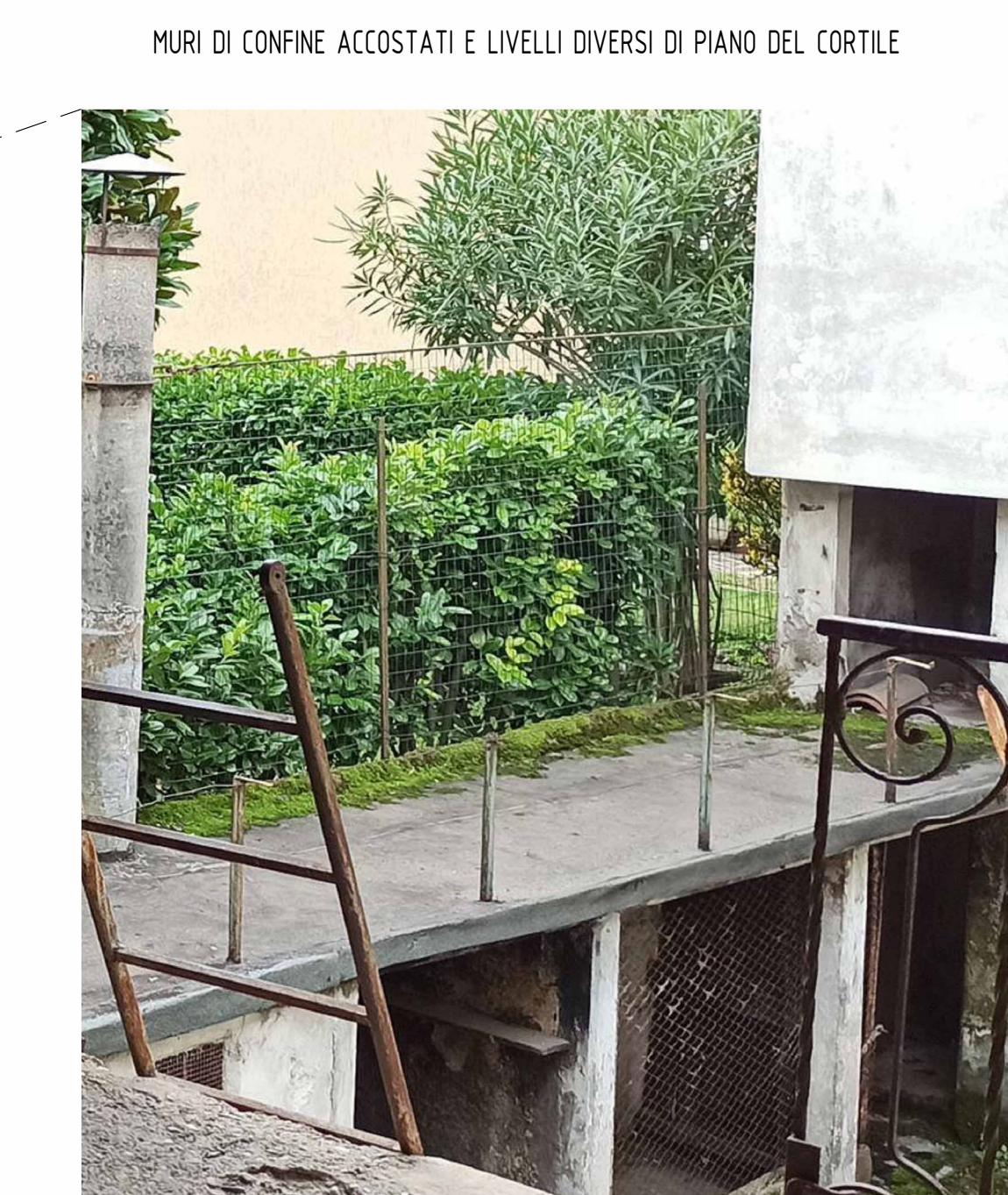

3 PIANTA PIANO 2 - STATO DI FATTO, 1 : 100

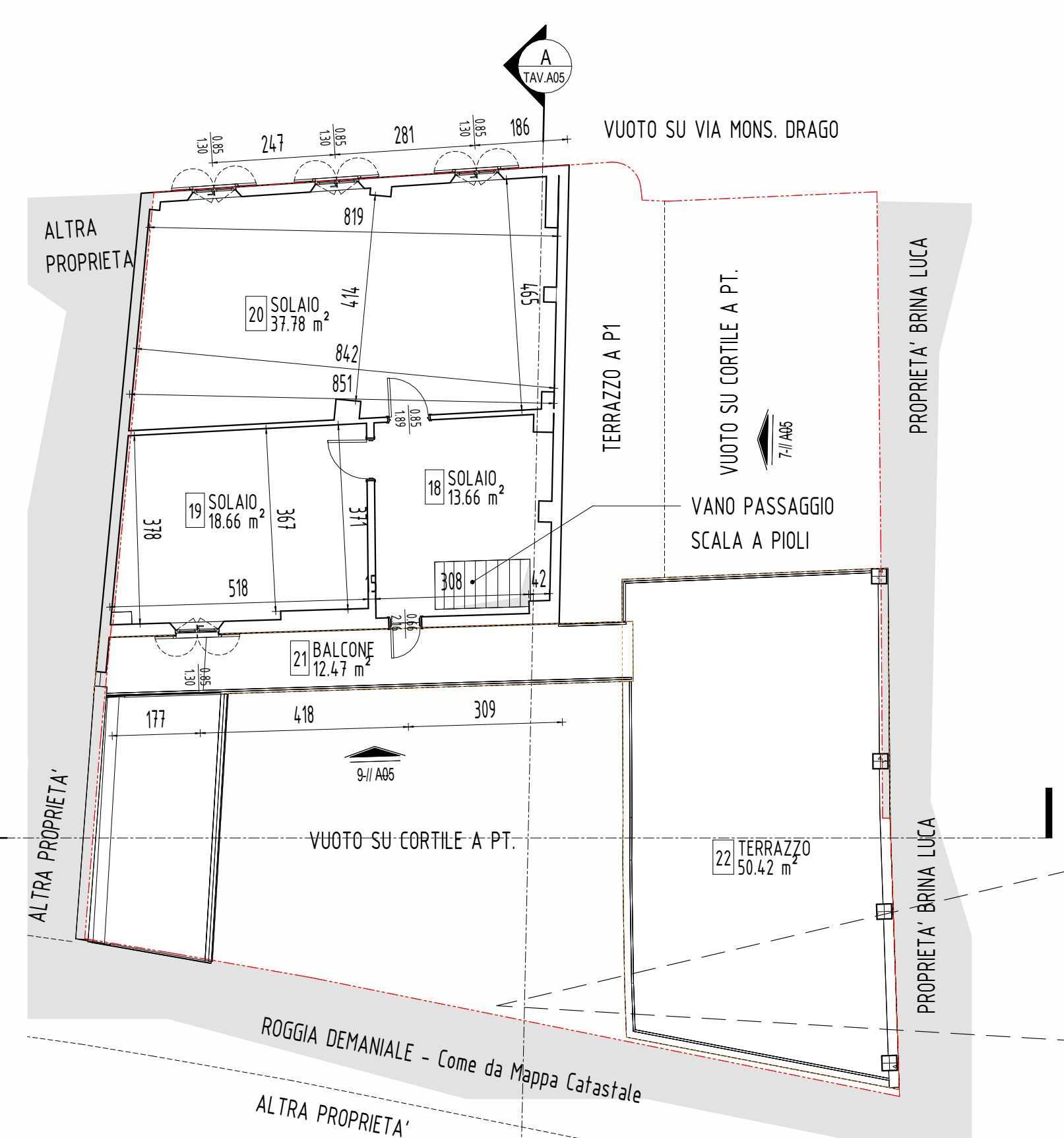

6 PIANTA PIANO 2 - STATO DI FATTO, 1 : 100

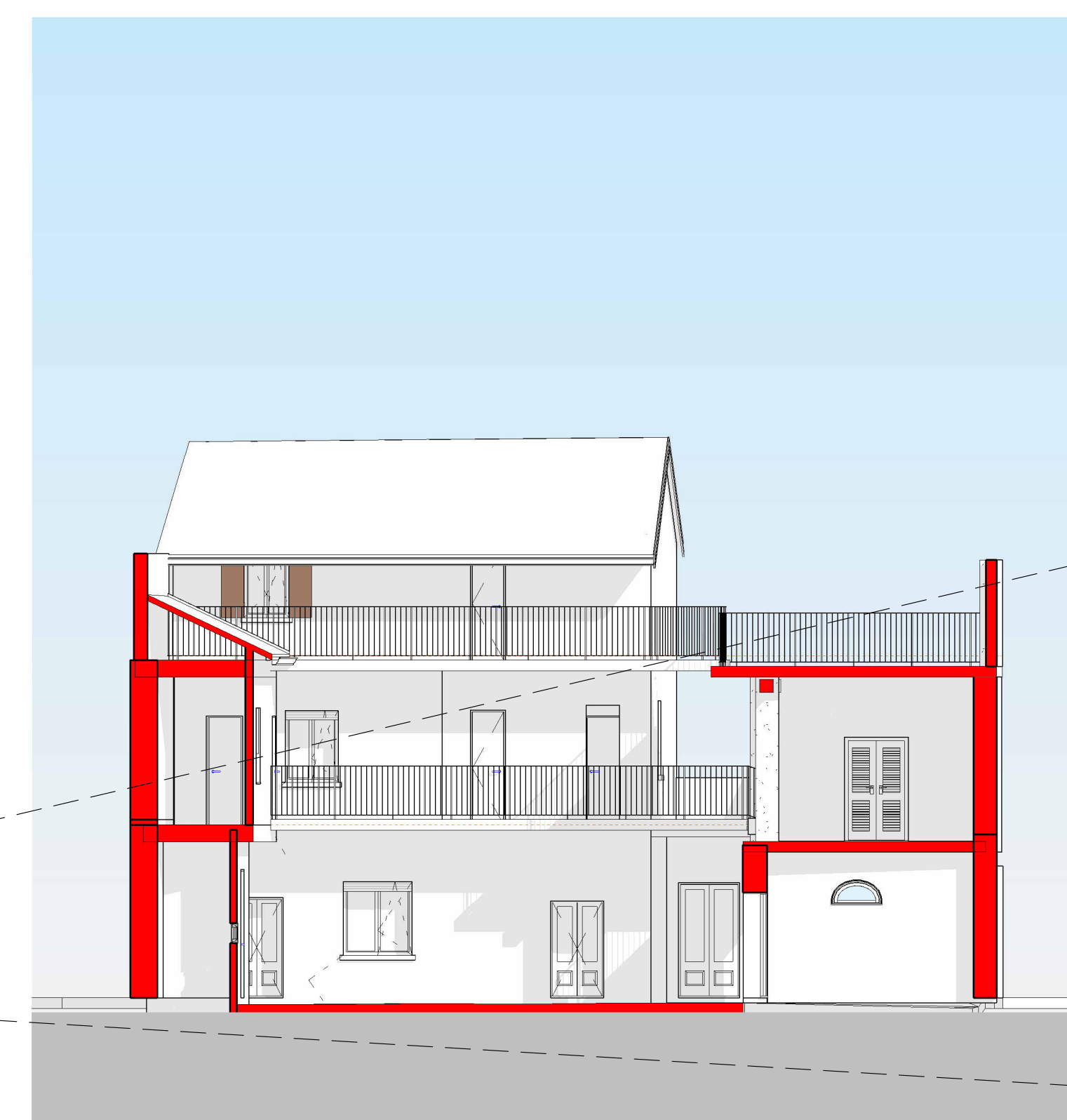

9 PROSPETTO SUD EST - STATO DI FATTO, 1 : 100

Abaco Cronologia Concessioni	
Data di Rilascio	Descrizione
1942	ANTE 1942
31.09.1989	AUTORIZZAZIONE PER INTERVENTI EDILIZI PROT. N° 5178/EG del 31.08.1989
24.07.1991	AUTORIZZAZIONE PER INTERVENTI EDILIZI PROT. N° 6010/EG del 24.07.1991



QUOTATURA IN CENTIMETRI (cm)

Enel
Gas
Tel

LINEE IMPIANTI ENEL, GAS, TELECOM

LEGENDA DEI SIMBOLI, 1 : 100

IMPRESA COSTRUZIONI

IMPIANTISTICA

Id	Data	Disegnato da	EMISIONE UFFICIALE	Descrizione
002	26.10.2022			

COMUNE COLOGNO AL SERIO
Provincia di BERGAMO

COMITENTE: BRINA LUCA L. e CAVALLERI MARCO
VIA ROCCA ANGOLO VIA MONS. DRAGO - COLOGNO AL SERIO,

PROGETTO: PIANO DI RECUPERO BRINA-CAVALLERI

RISTRUTTURAZIONE E RECUPERO PATRIMONIO EDILIZIO ESISTENTE "EX PROPRIETÀ VANOLI" - "EX PROPRIETÀ CALDARA"

OGGETTO: STATO DI FATTO - EX CALDARA

ELABORATO: PIANTE PIANO TERRA, PRIMO E SECONDO, PROSPETTI PRINCIPALI E SEZIONI STATO DI FATTO

PROGETTA: FACCHETTI DAVIDE
DIRETTORI LAVORI: FACCHETTI GAUDENZIO
STRUTTURISTA: FACCHETTI ANDREA

REDAZIONE: DATA: TAVOLA: A05

Studio FACCHETTI
Via Umberto Primo, 3
24050 - Monengo (BG)
tel. 0382 95684
info@studiosfacchetti.com

FACCHETTI

CONTESTO DI COLOGNO AL SERIO PERSONALMENTE IN ARCHITETTURA - 1001488 043 - 24-05-2023 - cat. - 6 cl. - 3 mesi.