

PROSPETTO SUD - stato di fatto
Scala 1:200

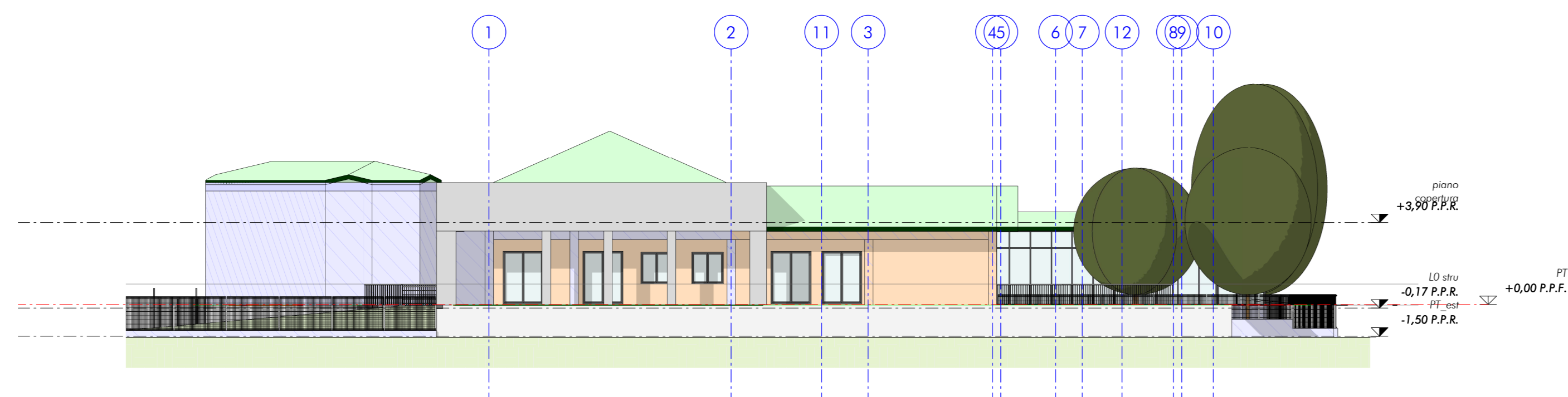

PROSPETTO OVEST - stato di fatto
Scala 1:200

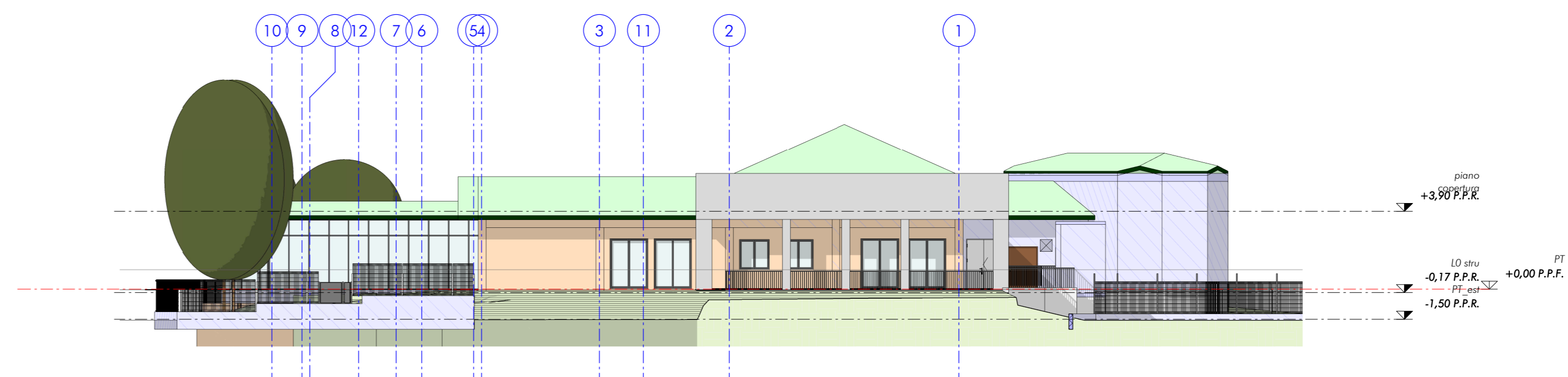

PROSPETTO EST - stato di fatto
Scala 1:200

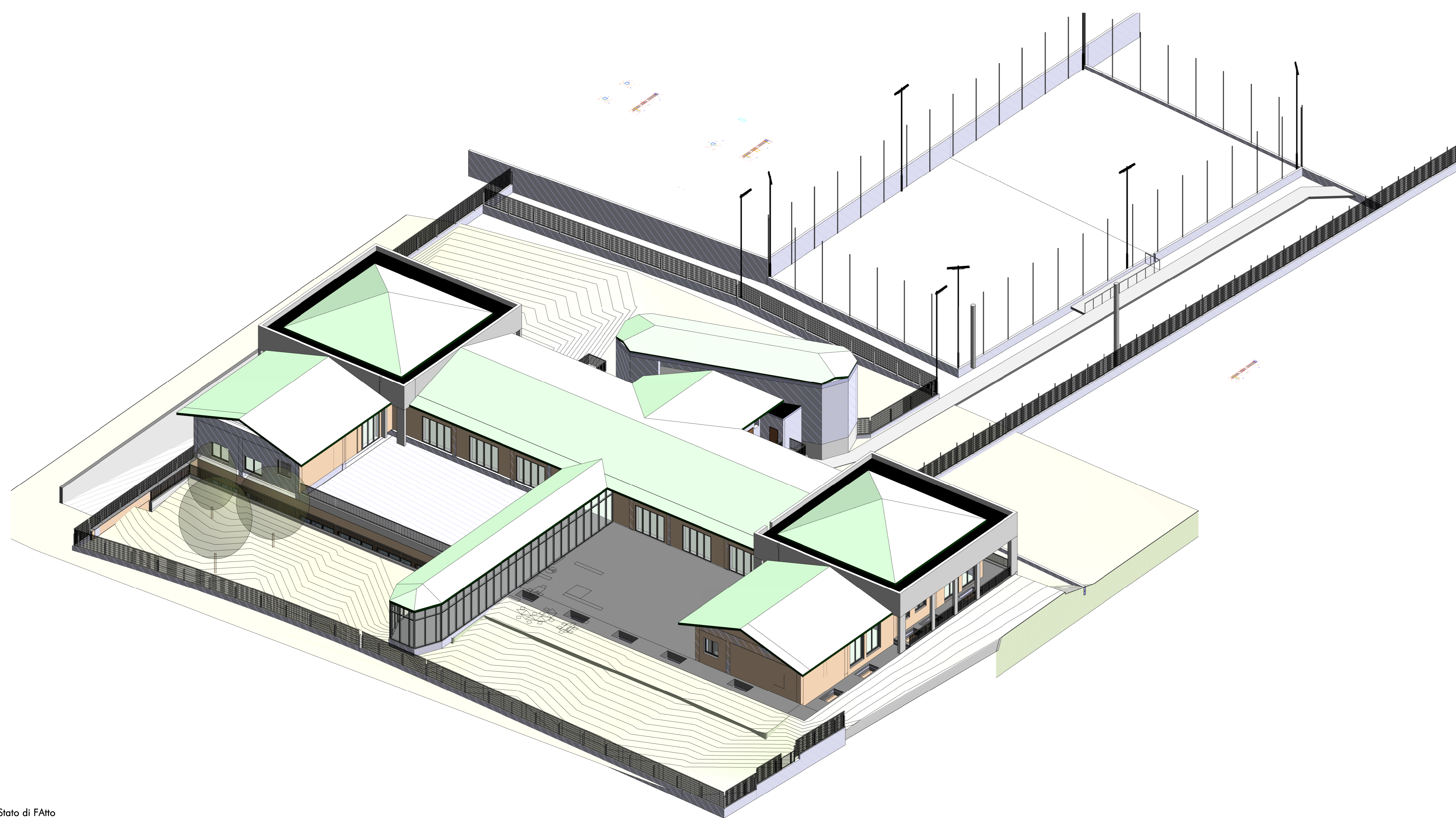

ASSONOMETRIA - Stato di Fatto
Scala

 Finanziato dall'Unione europea NextGenerationEU		COMUNE DI COLOGNO AL SERIO PROVINCIA DI BERGAMO		
NUOVO NIDO E POLO DELL'INFANZIA ZEROSEI PIANO NAZIONALE DI RIPRESA E RESILIENZA (PNRR) - missione 4 - Componente 1 - Intervento 1.1 COLOGNO AL SERIO, VIA CIRCONVALLAZIONE, 21				
PROGETTAZIONE ARCHITETTONICA AIACE srl - società di ingegneria via Monte Lupo 8 20125 MILANO		 Il Committente		
PROGETTAZIONE STRUTTURE AIACE srl - società di ingegneria via Monte Lupo 8 20125 MILANO				 <i>Oscar Fogari</i>
FASE DI PROGETTO: OGGETTO: PROSPETTI - ASSONOMETRIA STATO DI FATTO		DATA: 14/03/2023 SCALA: Come indicato COMMESSA: 4110		Progetto Esecutivo PE A04
REVISIONE 0		NOTA EMMISSIONE		DATA 14/03/2023