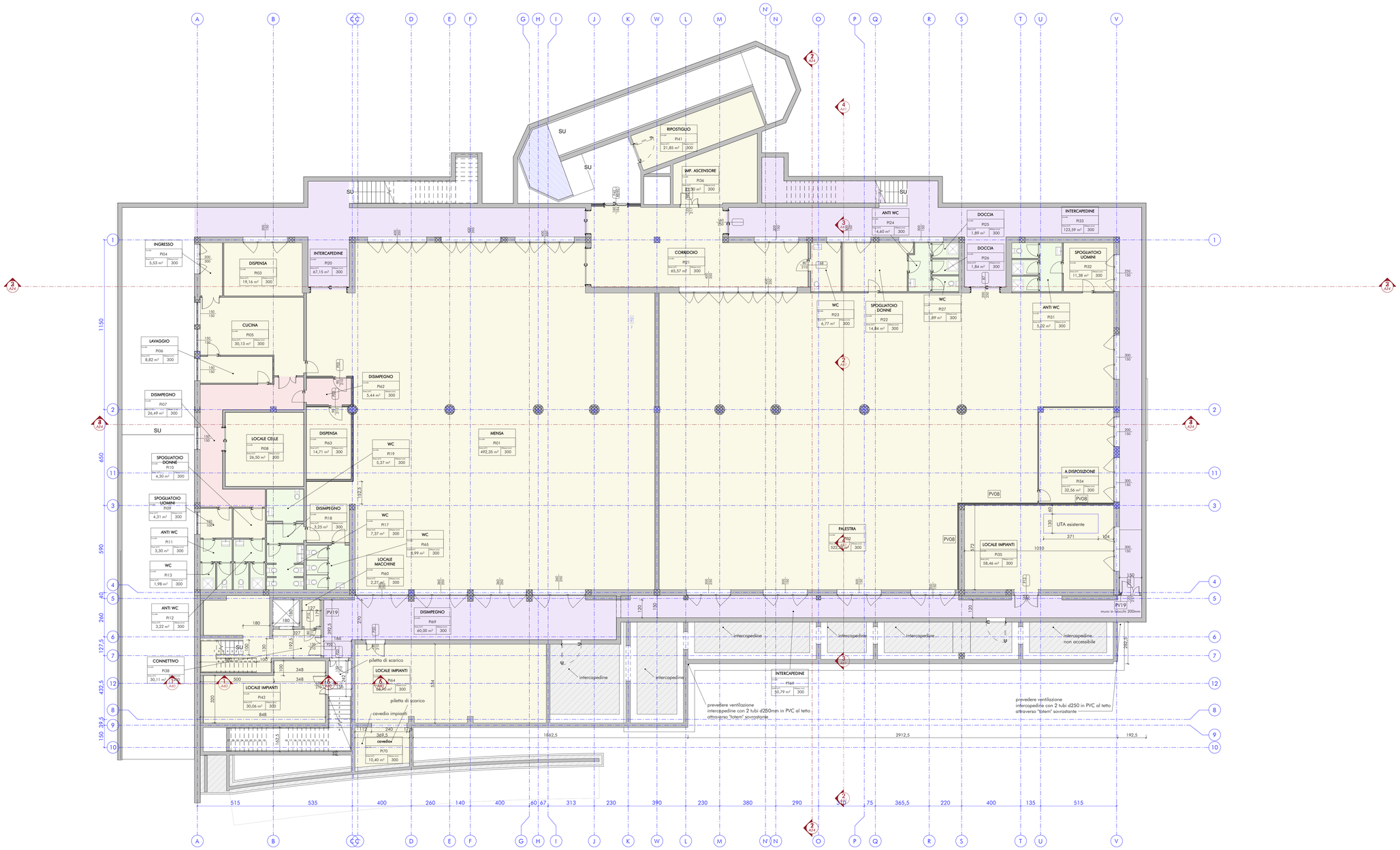

Finanziato dall'Unione europea NextGenerationEU

COMUNE DI COLOGNO AL SERIO

PROVINCIA DI BERGAMO

NUOVO NIDO E POLO DELL'INFANZIA ZEROSEI

PIANO NAZIONALE DI RIPRESA E RESILIENZA (PNRR) - missione 4 - Componente 1 - Investimento 1.1

COLOGNO AL SERIO, VIA CIRCONVALLAZIONE, 21

PROGETTAZIONE ARCHITETTONICA
AIACE srl - società di ingegneria

via Monte Lungo 8
20125 MILANO

PROGETTAZIONE STRUTTURE
AIACE srl - società di ingegneria

via Monte Lungo 8
20125 MILANO

Consulente

Il Committente

ORDINE DEGLI INGEGNERI PROV. BERGAMO

FASE DI PROGETTO: Progetto Esecutivo

OGGETTO:

PROGETTO ARCHITETTONICO
PIANO INTERRATO
(STATO DI PROGETTO)

PE
A11

DATA: 14/03/2023 | SCALA: Come indicato | COMMESSA: 4110

LAYOUT: A11 - PIANO INTERRATO data di progetto

REVISIONE	NOTA	DATA
0	EMISSIONE	14/03/2023

© IL MONTE DEI PASCHI DI SIENA S.P.A. - TUTTI I DIRITTI RISERVATI
A TERMINI DI LEGGE VIENE VIETATA LA RIPRODUZIONE ANCHE PARZIALE DEL PROGETTO