

Prospetto SUD - Stato di progetto
Scala 1:100

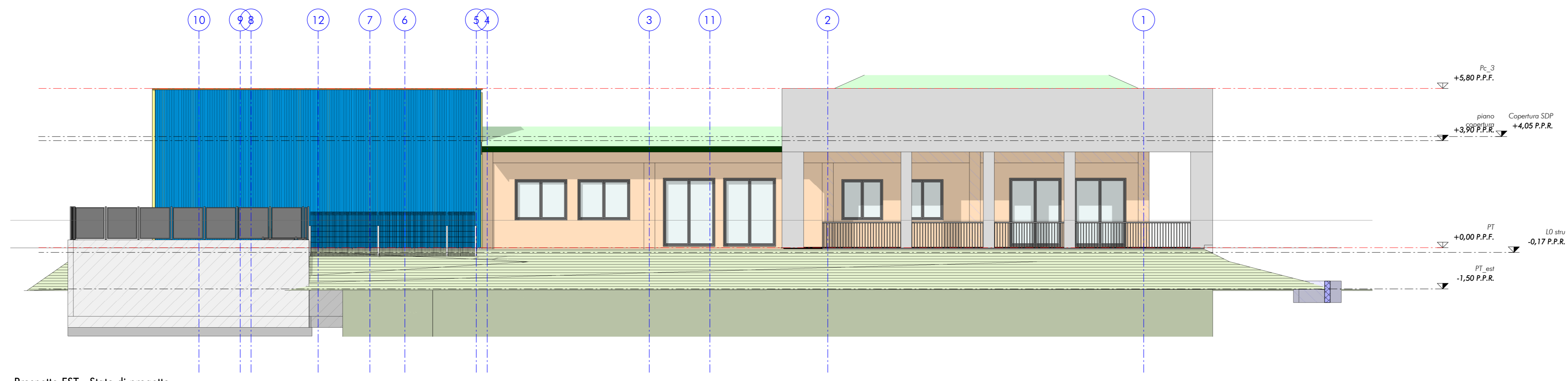

Prospetto EST - Stato di progetto
Scala 1:100

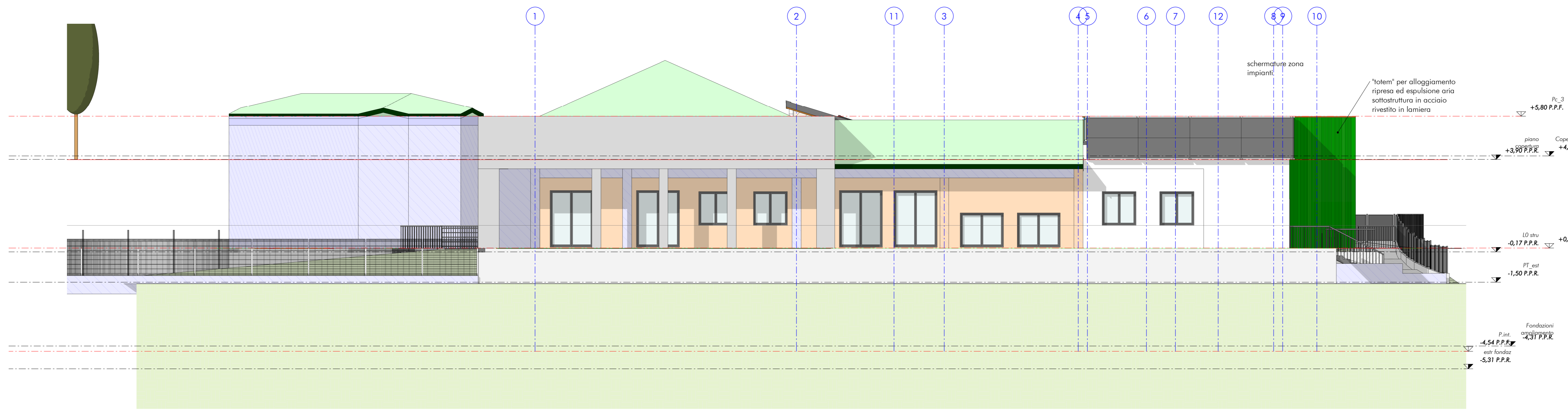

PROSPETTO OVEST - stato di progetto
Scala 1:100

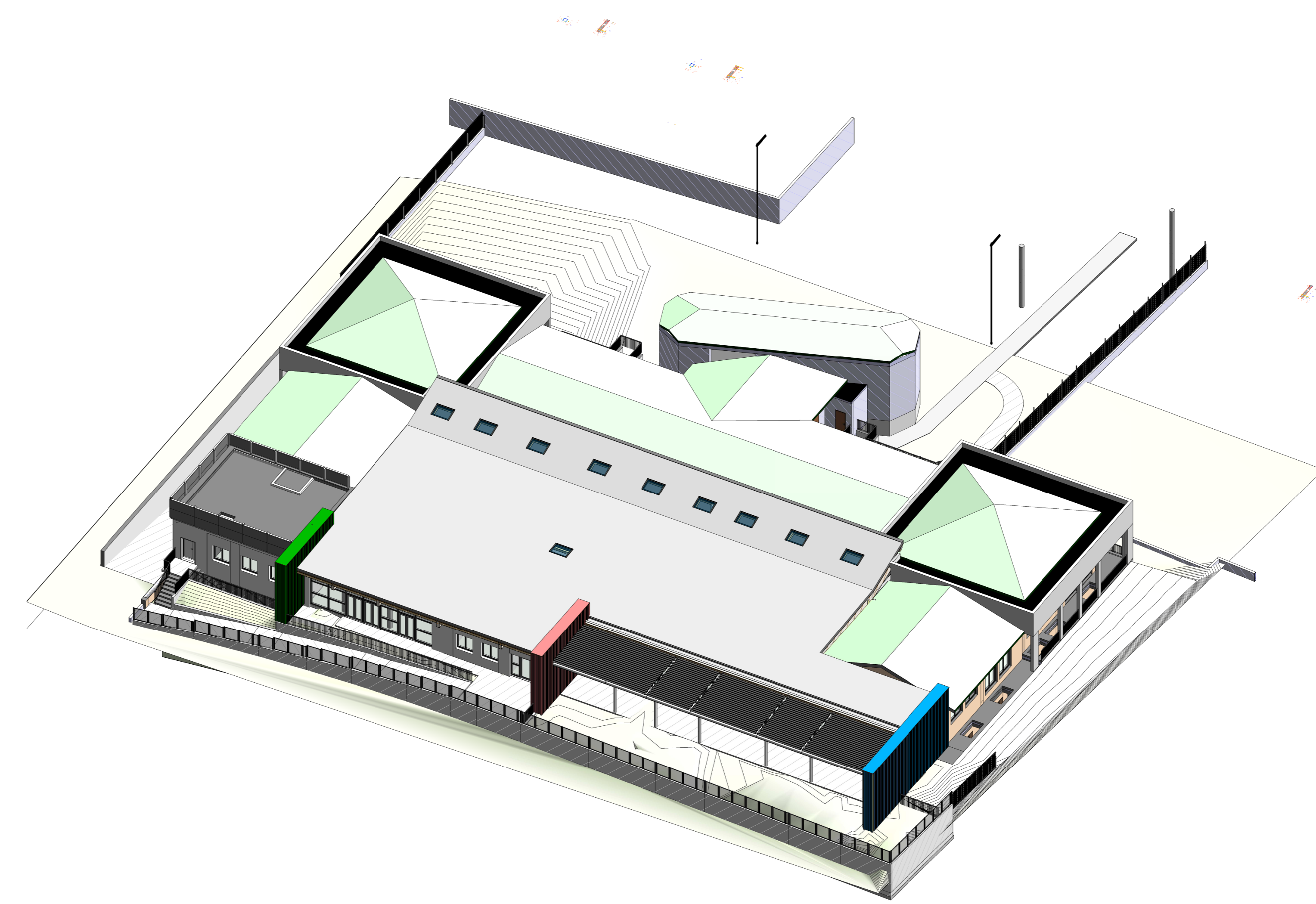

ASSONOMETRIA - Stato di progetto

Finanziato dall'Unione europea NextGenerationEU

COMUNE DI COLOGNO AL SERIO
PROVINCIA DI BERGAMO

NUOVO NIDO E POLO DELL'INFANZIA ZEROSEI
PIANO NAZIONALE DI RIPRESA E RESILIENZA (PNRR) - missione 4 - Componente 1 - Intervento 1.1
COLOGNO AL SERIO, VIA CIRCONVALLAZIONE, 21

PROGETTAZIONE ARCHITETTONICA
AIACE srl - società di ingegneria
via Monte Lupo 8
20125 MILANO

PROGETTAZIONE STRUTTURE
AIACE srl - società di ingegneria
via Monte Lupo 8
20125 MILANO

Il Committente
AIACE

Il Direttore
AIACE

Il progettista
AIACE

Il progettista
Oscar Fogari

FASE DI PROGETTO:
OGGETTO:
PROSPETTI
stato di progetto

DATA: 14/03/2023
SCALA: Come indicato
COMMESSA: 4110

REVISIONE
0

NOTA
EMMISSIONE

DATA
14/03/2023

PE
A13