

Prospecto EST - Stato di progetto
Scala 1:100

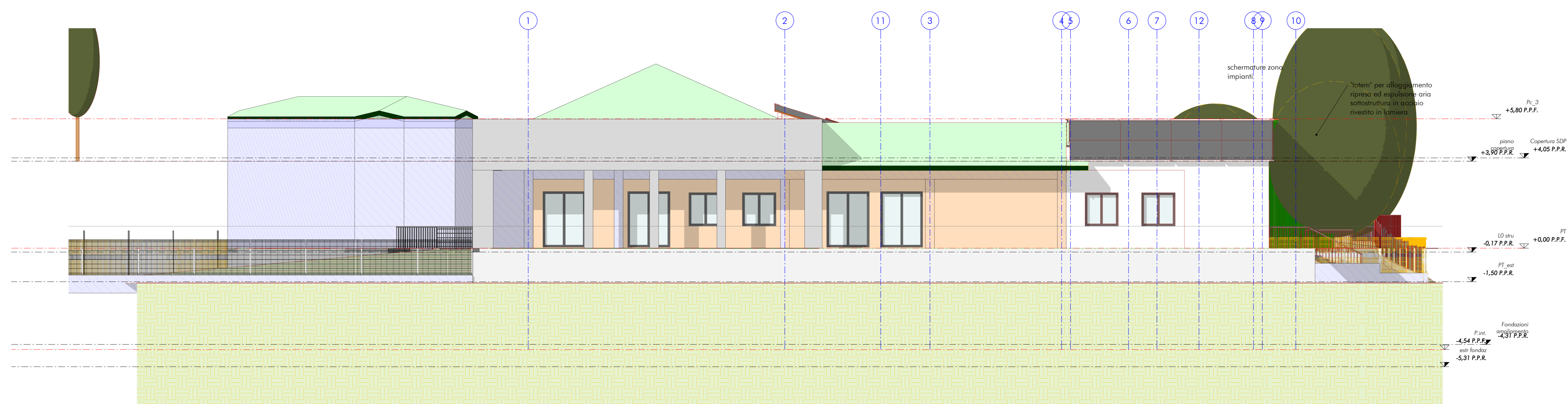

PROSPETTO OVEST - stato di progetto
Scala 1:100

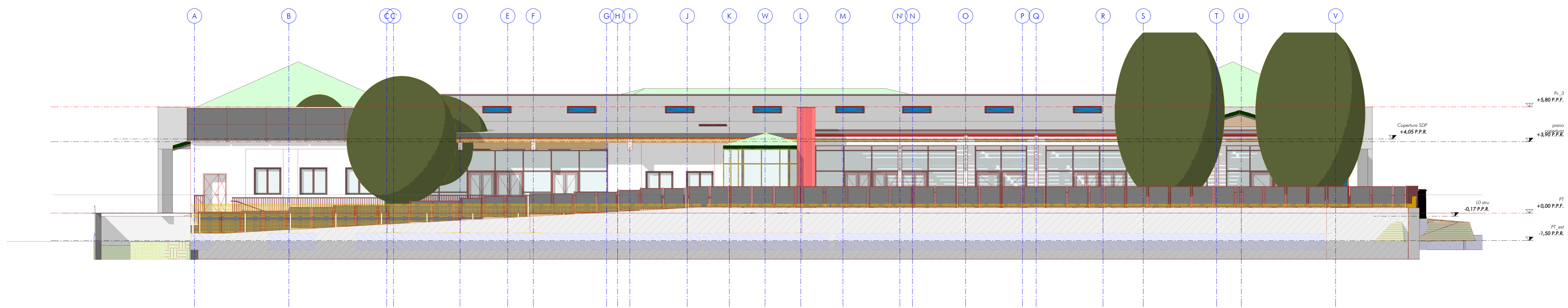

Prospecto SUD - Stato di progetto
Scala 1:100

Finanziato dall'Unione europea NextGenerationEU

COMUNE DI COLOGNO AL SERIO
PROVINCIA DI BERGAMO

NUOVO NIDO E POLO DELL'INFANZIA ZEROSEI
PANO NAZIONALE DI RIPRESA E RESILIENZA (PNRR) - missione 4 - Componente 1 - Intervento 1.1
COLOGNO AL SERIO, VIA CIRCONVALLAZIONE, 21

PROGETTAZIONE ARCHITETTONICA
AIACE srl - società di ingegneria
via Monte Lupo 8
20125 MILANO

PROGETTAZIONE STRUTTURE
AIACE srl - società di ingegneria
via Monte Lupo 8
20125 MILANO

Il Committente
Comune di Cologno al Serio
Provincia di Bergamo

Il Progettista
Osca Fogari

FASE DI PROGETTO:
OGGETTO:
PROSPETTI
demolizioni costruzioni

PE
A23

DATA: 14/03/2023
DISEGNATO: OP
REVISIONE: 0

SCALA: Come indicato
COMMESSA: 4115

NOTA
EMESIONE

DATA
14/03/2023