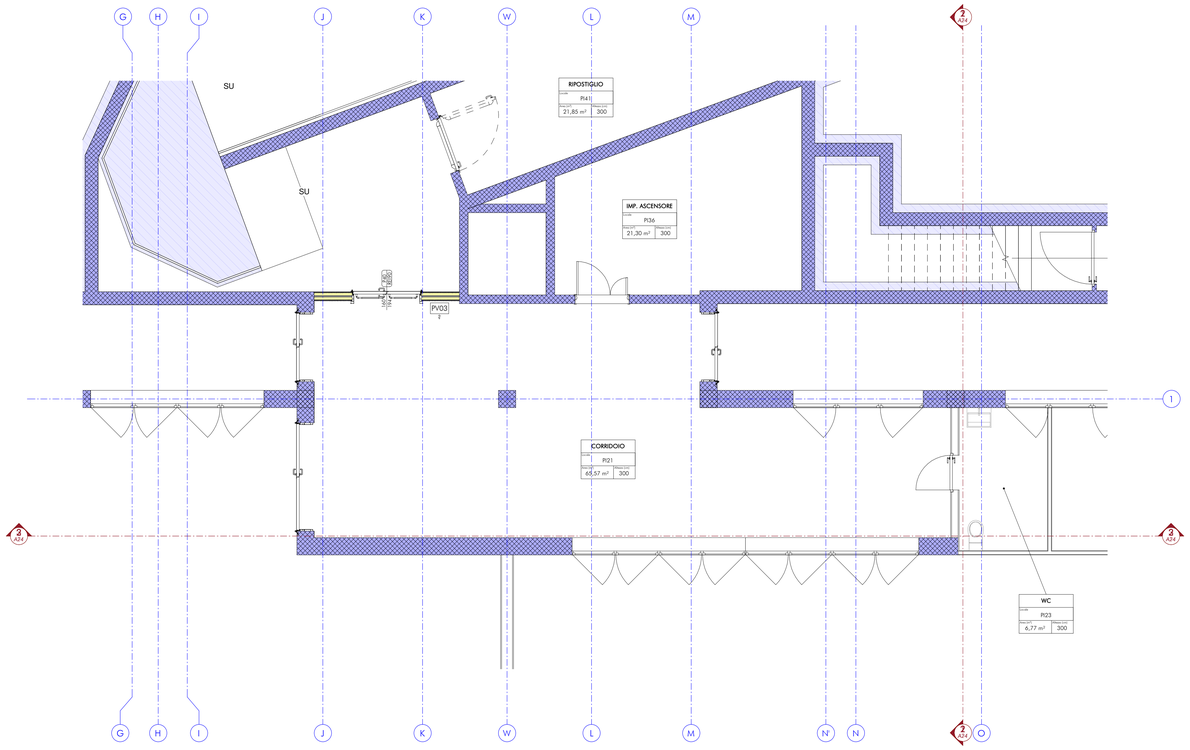

N

Finanziato dall'Unione europea
NextGenerationEU

COMUNE DI COLOGNO AL SERIO

PROVINCIA DI BERGAMO

NUOVO NIDO E POLO DELL'INFANZIA ZEROSEI

PIANO NAZIONALE DI RIPRESA E RESILIENZA (PNRR) - missione 4 - Componente 1 - Investimento 1.1

COLOGNO AL SERIO, VIA CIRCONVALLAZIONE, 21

PROGETTAZIONE ARCHITETTONICA
AIACE srl - società di ingegneria

via Monte Lungo 8
20123 MILANO

PROGETTAZIONE STRUTTURE
AIACE srl - società di ingegneria

via Monte Lungo 8
20123 MILANO

Il Committente

ORDINE DEGLI INGEGNERI PROV. BERGAMO
INGEGNERE
FABIO
FOGLIA
SEZIONE A
N. 4614 - DPR 328

FASE DI PROGETTO: Progetto Esecutivo

OGGETTO:

PIANO INTERRATO 2-3
ELEMENTI TECNICI

PE
A34-2

DATA: 14/03/2023 | SCALA: 1 : 50

COMMESSA: 4110

LAYOUT: A34-2 - PIANO INTERRATO 2-3

REVISIONE	NOTA	DATA
0	EMISSIONE	14/03/2023

© RESERVATI DIRITTI AI SENSI DELL'ART. 2576 DEL CODICE CIVILE E DELLA LEGGE 633/1941
È VIETATA LA RIPRODUZIONE, ANCHE PARZIALE, DEGLI ELABORATI PROGETTUALI SENZA CITARE LA FONTE