

Comune di Cologno al Serio



Provincia di Bergamo

INDIVIDUAZIONE DEL RETICOLO IDRICO MINORE

AGGIORNAMENTO AI SENSI DELLA

D.G.R.L. n. X/4229 del 23/10/2015

Febbraio 2016

(cod.2015_621 C/P)

NOTA DI ACCOMPAGNAMENTO CORREZIONE
TRACCIATI



Sistema di Qualità Certificato
KIWA n° KI-081973
UNI EN ISO 9001:2008

EST srl

SCIENZE E TECNOLOGIE
PER L'AMBIENTE

24050 Grassobbio (Bg) - Via G. Marconi, 14
Tel. 035 33 56 38 - Fax 035 33 56 30
est@estambiente.it - www.estambiente.it



GRUPPO DI LAVORO

Redazione: ing. Francesca Bertuletti, ing. Alberto Fara

Responsabile tecnico: ing. Giovanni Filip



<i>Data</i>	<i>commessa</i>	<i>allegato</i>	<i>nome file</i>	<i>estensione file</i>	<i>revisione n°</i>
02/2016	2015_621 C/P	/	2015_621NotaCorrezTracc.doc	doc	00
<i>emissione</i> Relazione identificazione reticolo		<i>descrizione</i> Relazione tecnica		<i>destinazioni</i> Committente	
<i>Redazione</i> FB+AF		<i>Controllo</i> GF		<i>Approvazione</i> GF	
<i>rev. N°</i>	<i>descrizione aggiornamento</i>			<i>data</i>	<i>sostituisce file</i>



INDICE

1. PREMESSE	1
2. DESCRIZIONE CORREZIONI TRACCIATI.....	2

ALLEGATI

1. Estratto cartografico di dettaglio con indicazione delle tracce che necessitano di correzione grafica



1. PREMESSE

La presente nota tecnica accompagna la trasmissione a Regione Lombardia – Sede Territoriale di Bergamo dei documenti relativi all’aggiornamento dello studio di identificazione del reticolo idrico del Comune di Cologno al Serio, per espressione di relativo parere.

L’aggiornamento è stato elaborato in quanto, a seguito dell’approvazione della prima versione dello studio (anno 2004), è stato necessario provvedere ad una revisione dei tracciati alla luce degli sviluppi urbanistici connessi all’attuazione delle previsioni del PGT vigente ed un riallineamento dei tracciati dei corsi idrici su nuovo rilievo aerofotogrammetrico comunale (volo 2007).

Durante lo svolgimento dei sopralluoghi e la revisione dei documenti cartografici sono state rilevate imprecisioni ed errori materiali nell’identificazione di due tracciati di corsi d’acqua inseriti nella cartografia approvata nell’anno 2004, di cui si riportano i dettagli nel seguito al fine di una relativa correzione.

Nel contempo, Regione Lombardia ha introdotto numerosi disposti normativi che hanno richiesto anche una ridefinizione delle norme di polizia idraulica allegate allo studio di identificazione.



2. DESCRIZIONE CORREZIONI TRACCIATI

Corso denominato BG079.02 in prossimità del Piano di Lottizzazione PLD 13 Via IV Novembre

Il tratto, identificato nella cartografia dello studio del reticolo idrico (anno 2004) con il codice BG079.02, è stato erroneamente posizionato.

La traccia catastale, infatti, identifica una linea di deflusso delle acque di tale corso in posizione più ad ovest di quella riportata in carta, mentre quest'ultima corrisponde ad un fosso irriguo locale privato, non demaniale, senza continuità a valle, che negli anni ha subito spostamenti in funzione delle necessità del conduttore del fondo.

Al proposito i tecnici comunali, supportati dallo scrivente, hanno effettuato verifiche in campo, anche sulla base di un rilievo di dettaglio elaborato dai lottizzanti, finalizzato a ricostruire l'esatta posizione dei corsi citati rispetto al perimetro del P.L., che confermano quanto sopra esposto.

Corso denominato BG079.05 in prossimità di via del Maglio

Il tracciato del corso appartenente al reticolo idrico minore (anno 2004) denominato BG079.05 presenta una discordanza di percorso tra quanto riportato nella cartografia agli atti – tavola d'insieme in scala 1:5.000 e tavola di dettaglio in scala 1:2.000.

Tale discordanza è da attribuire ad un errore grafico; il tracciato corretto, confermato anche dalla traccia riportata sulla mappa catastale, è quello indicato nella tavola in scala 1:2.000, mentre sulla tavola d'insieme in scala 1:5.000 il corso è disegnato in posizione errata.

Si allegano gli estratti cartografici illustranti quanto sopra riportato.

Grassobbio, febbraio 2016

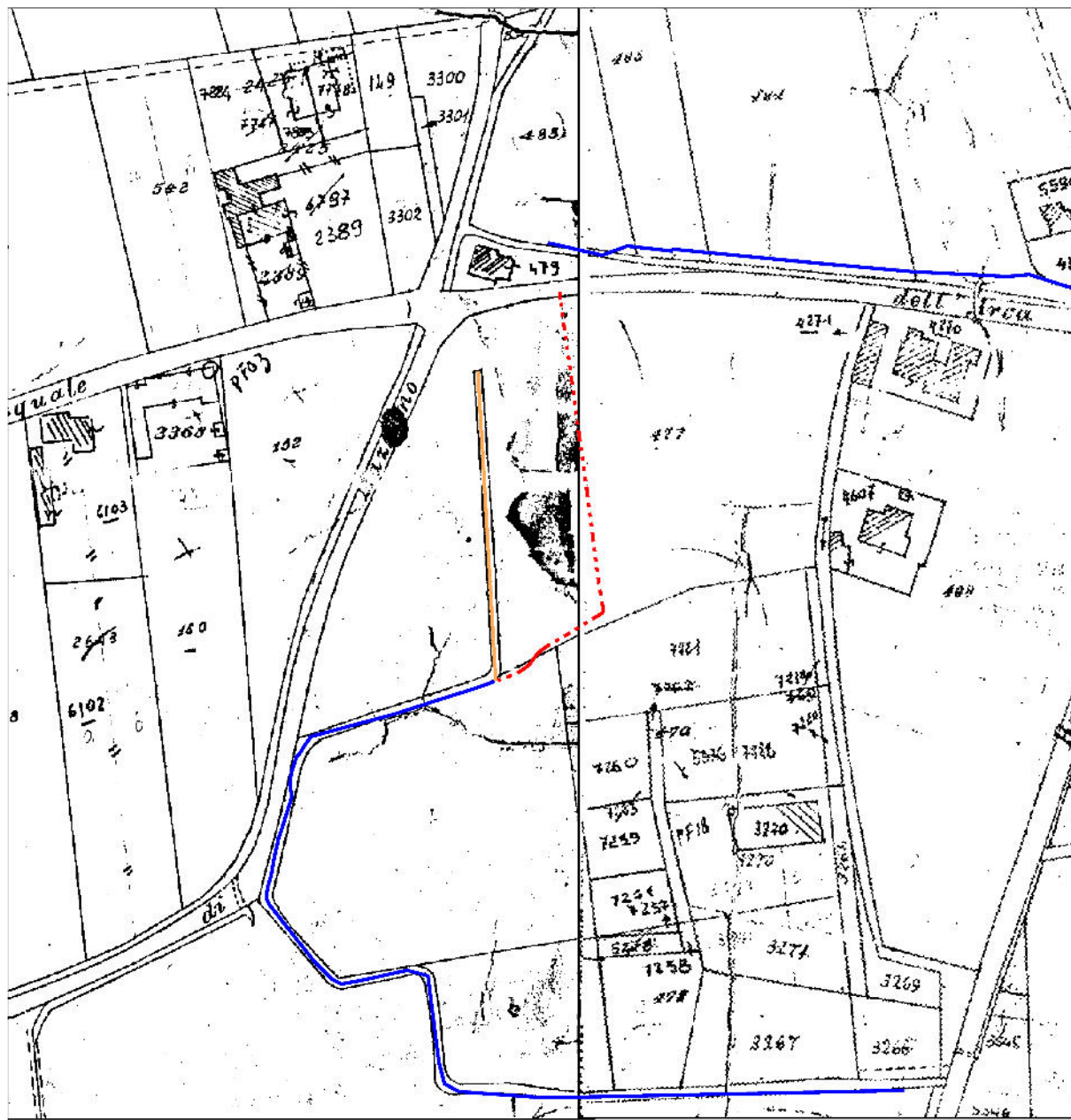

Corso BG079.02 in prossimità del PLD 13 via IV Novembre

- traccia corso BG079.02
- traccia catastale corretta
- - - traccia riportata erroneamente sullo studio di identificazione del reticolo idrico minore (2004) corso BG079.02

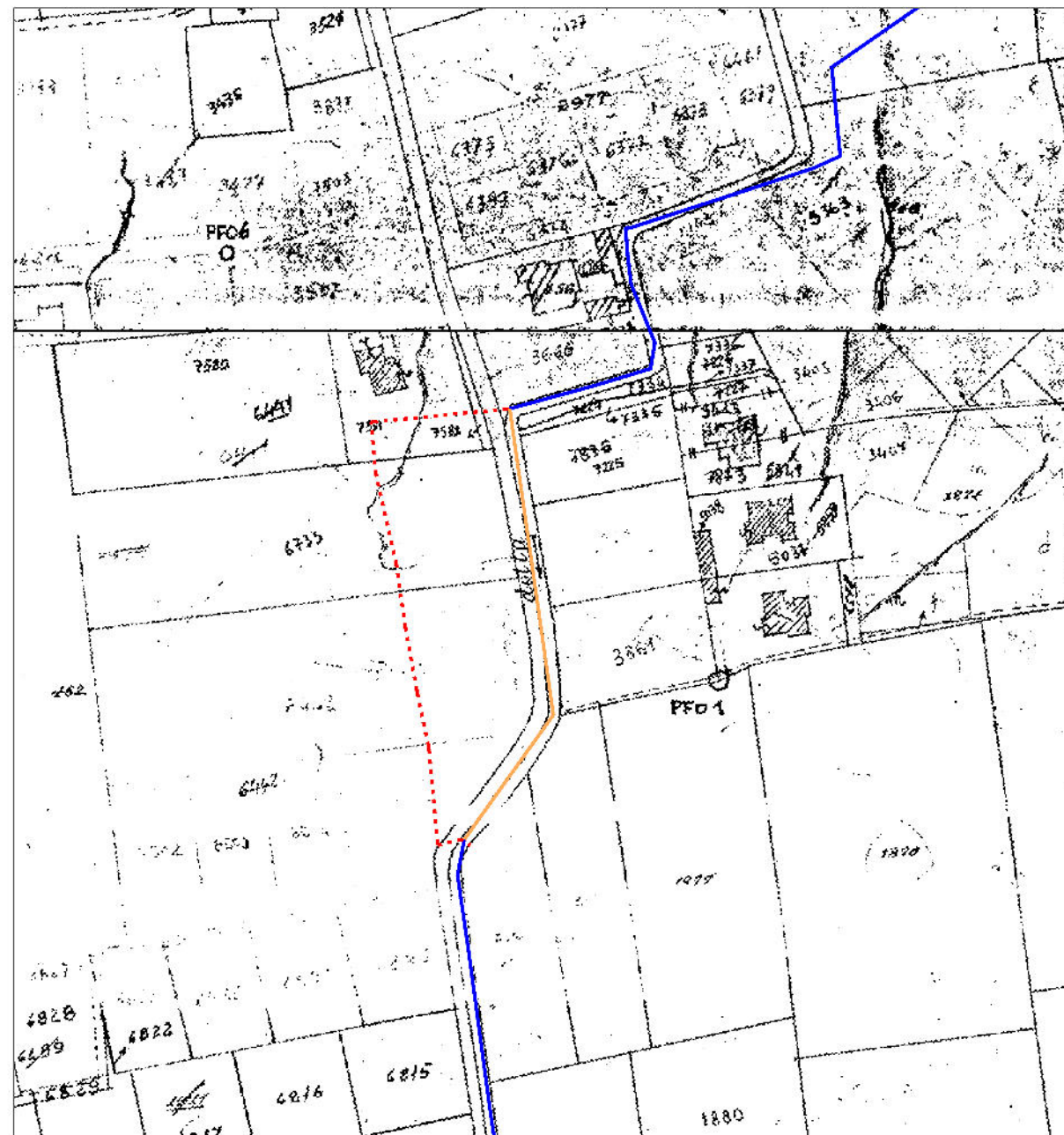

Corso BG079.05 in prossimità di via del Maglio

- traccia corso BG079.05
- traccia catastale corretta, come riportata anche sulla tavola di dettaglio di identificazione del reticolo idrico minore in scala 1:2.000 corso 079.05
- - - traccia riportata erroneamente sullo studio di identificazione del reticolo idrico minore (2004) tavola d'insieme in scala 1:5.000 corso BG079.05



PROVINCIA BERGAMO	 EST srl SCIENZE E TECNOLOGIE PER L'AMBIENTE 24050 Grassobbio (BG) via G. Marconi, 14 Tel. (035)33.56.38 est@estambiente.it www.estambiente.it		
COMUNE COLOGNO AL SERIO			
COMMITTENTE A.C. COLOGNO AL SERIO			
INCARICO STUDIO IDENTIFICAZIONE RETIKULO IDRICO MINORE			
OGGETTO PLANIMETRIA CON IDENTIFICAZIONE TRACCIATI DA CORREGGERE			
COMMESSA 2015_621	SCALA 1:2.000	DATA 02/2016	ALLEGATO 01