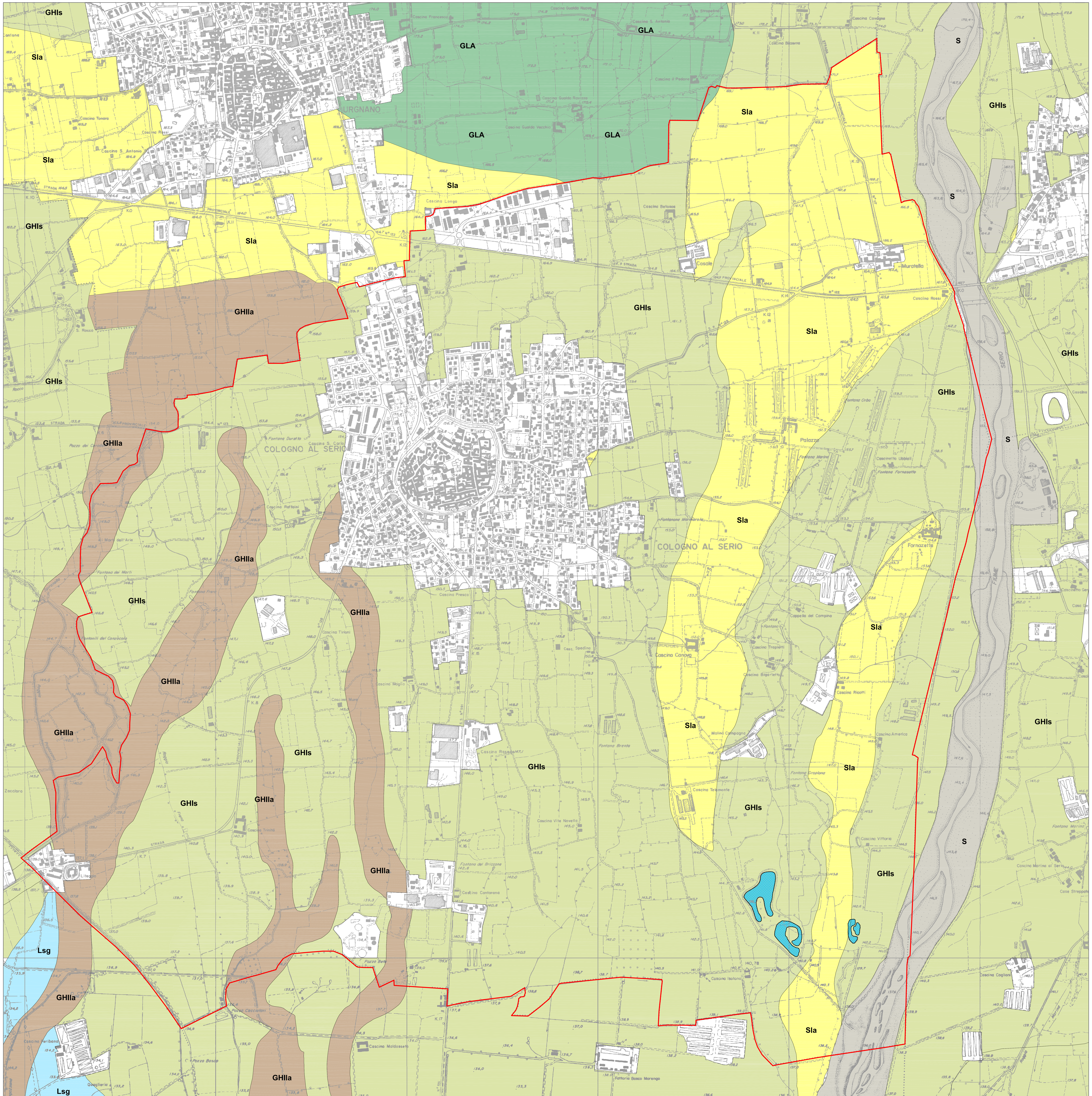

LEGENDA

- Limiti amministrativi
- Aree urbanizzate
- Specchi d'acqua di matriche antropica

Unità litologiche

GHls	GHIAIE - GHIAIE CON SABBIA
Sla	SABBIE LIMOSE O ARGILLOSE - SABBIE LIMOSE O ARGILLOSE CON SABBIA
GHlla	GHIAIE LIMOSE O ARGILLOSE - GHIAIE LIMOSE O ARGILLOSE CON SABBIA
GLA	GHIAIE CON LIMO E CON ARGILLA - GHIAIE CON LIMO O CON ARGILLA E SABBIA
Lsg	LIMI - LIMI CON SABBIA E GHIAIA
S	GHIAIE, SABBIE E LIMI - DEPOSITI FLUVIALI RECENTI DEL FIUME SERIO

Unità Litologiche, fonte: SITER Provincia di Bergamo

Comune di Cologno al Serio

Via Rocca, 2a - 24055 Cologno al Serio (BG) - 035.4183501

Provincia di Bergamo

PIANO DI GOVERNO DEL TERRITORIO
Legge Regionale 12/2005

Documento di Piano
a2.4_t3 Carta Litologica
scala 1:10.000

PGT approvato con delibere di Consiglio Comunale
n°53 del 29 Ottobre 2008 e n°54 del 30 Ottobre 2008

Variante Parziale al PGT
Adozione: delibera di Consiglio Comunale
n° 34 del 13 Settembre 2010

Approvazione: delibera di Consiglio Comunale
n° 4 del 26 Gennaio 2011

Il Sindaco: Roberto Legramanti

Il responsabile del procedimento: Geom. Simone Pinotti

a2.4_t3

FDA international
urbanistica, architettura
di Marco Facchinetti e Marco Dellavalle

via G. Agnesi 12
20135 Milano
Tel. 02-36520482
Fax 02-36643432

www.fdainternational.it

3

Collaboratori

Dott. Nicola Bonati

Analisi geologica e sismica
GeoArbor studio
Dr. Carlo Leoni

Valutazione Ambientale Strategica
Criteria srl

PIANO DI GOVERNO DEL TERRITORIO VERSIONE APPROVATA E CONFORME ALLE CONTRODEDUZIONI E ALL' APPROVAZIONE DEFINITIVA DELLA VARIANTE PARZIALE AL PIANO DI GOVERNO DEL TERRITORIO AI SENSI DELL'ART. 13 DELLA LEGGE REGIONALE N. 12/2005 E SUCCESSIVE MODIFICHE ED INTEGRAZIONI.

Delibera n°4 del 26 gennaio 2011