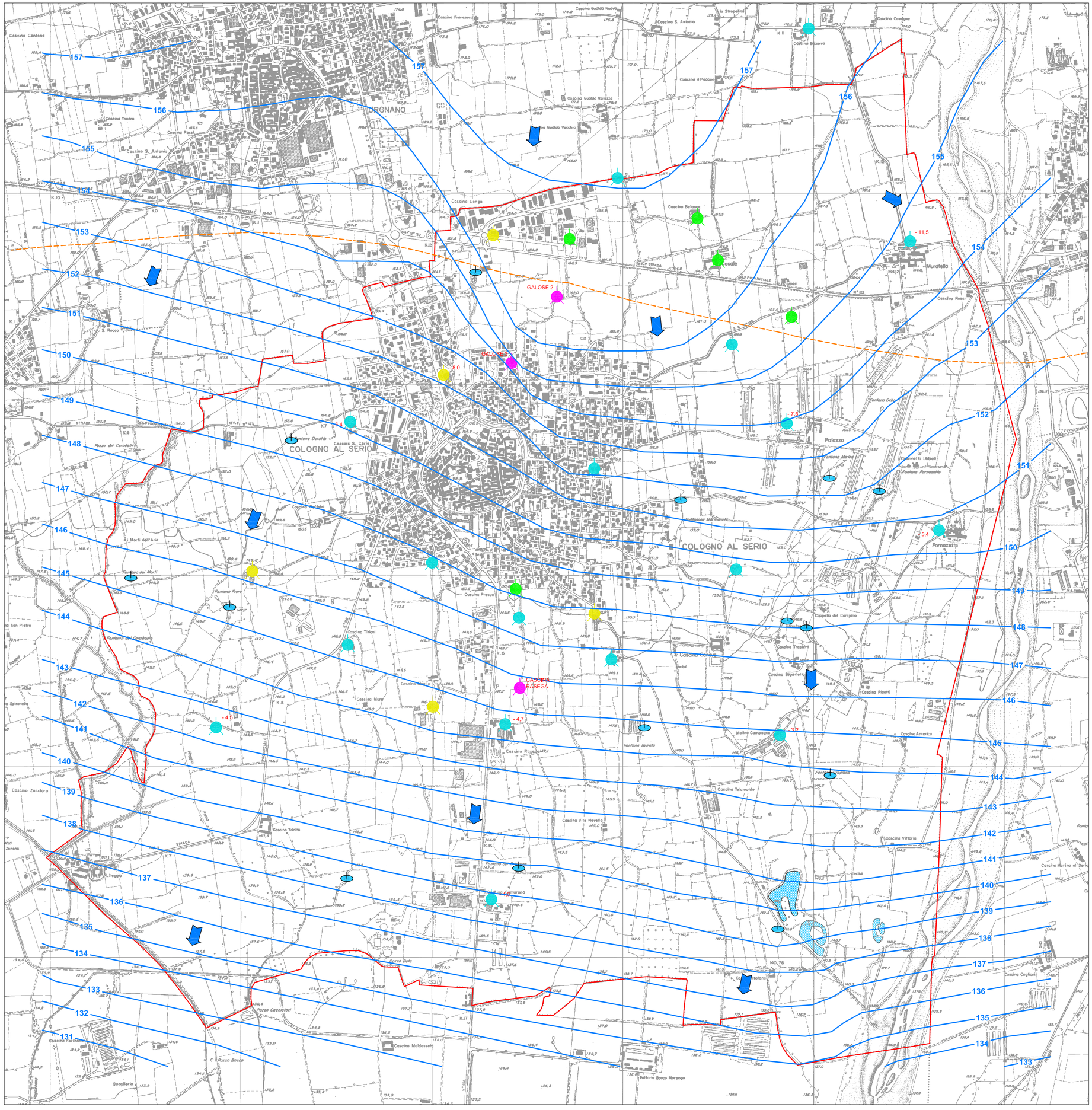

LEGENDA

Limiti amministrativi

Pozzi pubblici e privati

GALOSE 2 — Pozzo pubblico attivo

- 11,5 — Pozzo privato attivo ad uso irriguo - in rosso la profondità della falda in metri da p.c. della falda freatica (marzo 2008)

Pozzo privato attivo ad uso domestico

- 11,5 — Pozzo privato attivo ad uso industriale e/o zootecnico - in rosso la profondità della falda in metri da p.c. della falda freatica (marzo 2008)

Falda freatica

135 — Isopiezometriche - quota in m. s.l.m. della falda freatica - mese di Agosto 2007

Direzione di flusso della falda freatica

Emergenze puntali della falda freatica: testate dei fontanili

Emergenze puntali della falda freatica: area di recupero ambientale situata all'interno del Parco del Serio

Antico limite delle risorgive

Comune di Cologno al Serio

Via Rocca, 2a - 24055 Cologno al Serio (BG) - 035.4183501

Provincia di Bergamo

PIANO DI GOVERNO DEL TERRITORIO

Legge Regionale 12/2005

Documento di Piano

a2.4_t5a Carta idrogeologica

scala 1:10.000

PGT approvato con delibere di Consiglio Comunale n°53 del 29 Ottobre 2008 e n°54 del 30 Ottobre 2008

Variante Parziale al PGT
Adozione: delibera di Consiglio Comunale n° 34 del 13 Settembre 2010

Approvazione: delibera di Consiglio Comunale n° 4 del 26 Gennaio 2011

Il Sindaco: Roberto Legramanti

Il responsabile del procedimento: Geom. Simone Pinotti

a2.4_t5a

FDA international
urbanistica, architettura
di Marco Facchinetti e Marco Dellavalle

via G. Agnesi 12
20135 Milano
Tel. 02-36520482
Fax 02-36643432

www.fdainternational.it

5a

Collaboratori

Dott. Nicola Bonati

Analisi geologica e sismica
GeoArbor studio
Dr. Carlo Leoni

Valutazione Ambientale Strategica
Criteria srl

PIANO DI GOVERNO DEL TERRITORIO VERSIONE APPROVATA E CONFORME ALLE CONTRODEDUZIONI E ALL' APPROVAZIONE DEFINITIVA DELLA VARIANTE PARZIALE AL PIANO DI GOVERNO DEL TERRITORIO AI SENSI DELL'ART. 13 DELLA LEGGE REGIONALE N. 12/2005 E SUCCESSIVE MODIFICHE ED INTEGRAZIONI.

Delibera n° 4 del 26 gennaio 2011