

**ALLEGATO 5**

**PLANIMETRIA ATTUALE CENTRO COTTURA  
E SALONE REFETTORIO**

PIANTA PIANO INTERRATO scala 1:100 

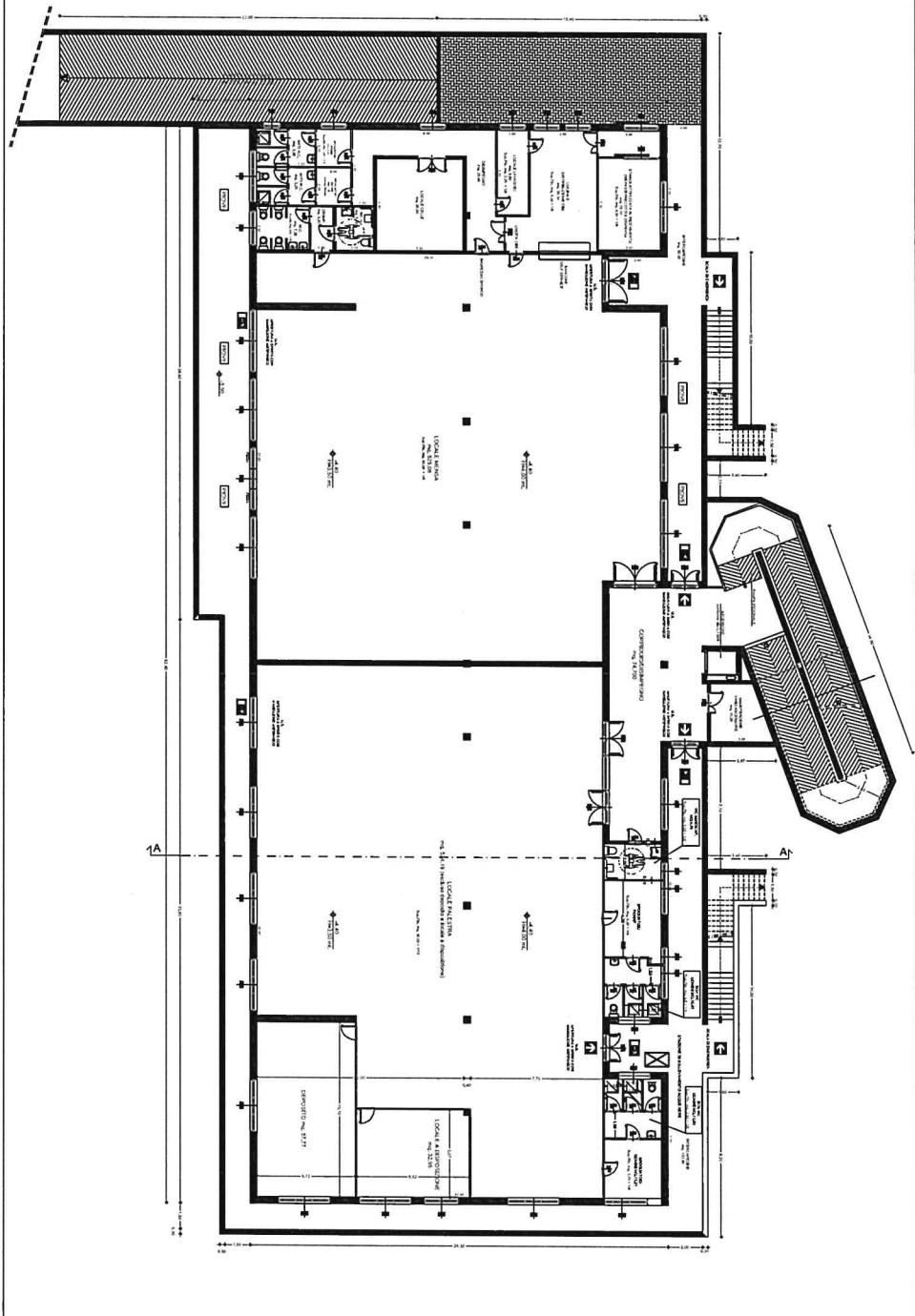

COMUNE DI COLOGNO AL SERIO  
PROVINCIA DI BERGAMO

NUOVA SCUOLA  
MATERNA COMUNALE  
PROGETTO  
DEFINITIVO/ESECUTIVO

PIANTA PIANO INTERRATO

01

STUDIO DOTT. ANGELO BERTINI BALESE  
VIA A. COLOMBO 10 - 24030 COLOGNO AL SERIO (BG)  
TEL. 035/504011 - FAX 035/504012

