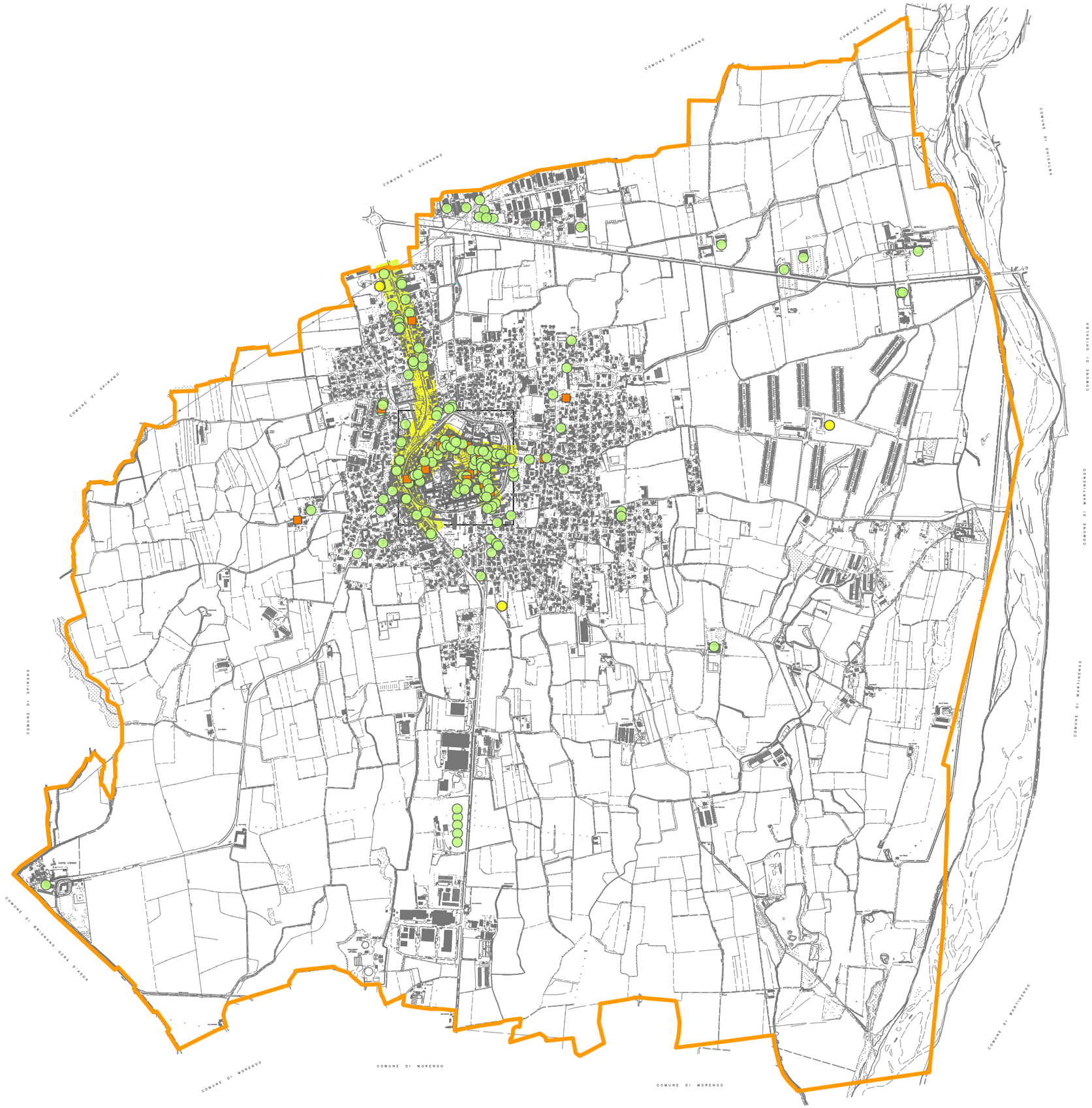

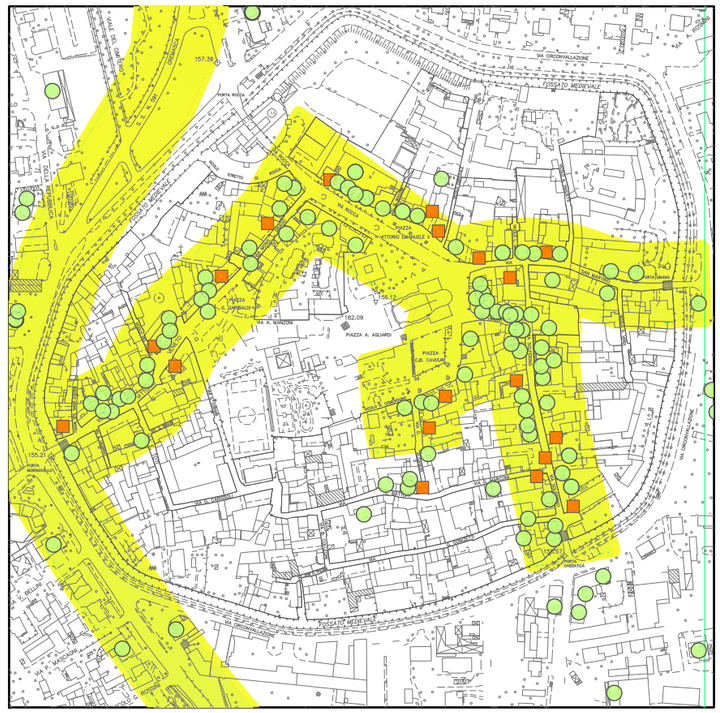

p5_t1

le previsioni del piano: il Piano Urbano del Commercio

localizzazioni commerciali

scala 1:20000 1:5000

- strutture di vendita commerciali non alimentari
- strutture di vendita commerciali alimentari
- localizzazione strutture di vendita commerciali fino ai 1500 mq di superficie di vendita così come definito dal d.c.r. VIII/352 del 13/03/2007 e d.g.r. 8/5054 del 04/07/2007
- rivitalizzazione delle attività commerciali esistenti

PIANO DI GOVERNO DEL TERRITORIO VERSIONE APPROVATA E CONFORME ALLE CONTRODEDUZIONI E ALL'APPROVAZIONE DEFINITIVA DELLA VARIANTE PARZIALE AL PIANO DI GOVERNO DEL TERRITORIO AI SENSI DELL'ART. 13 DELLA LEGGE REGIONALE N. 12/2005 E SUCCESSIVE MODIFICHE ED INTEGRAZIONI.

Delibera 4 del 26 gennaio 2011