





- LEGENDA**
-  *Zone soggette ad allagamento*
  -  *Zone di attenzione del livello piezometrico*
  -  *Zone di con falda freatica prossima al piano di campagna*
  -  *Zona di emersione della falda freatica*
  -  *Confine comunale*



**dot. Paolo Grimaldi - Studio Ambiente e Ecologia**  
 Via Sottoriva, 18/B 24068 SERIATE (BG) - tel. e fax 035 301577  
 e-mail: grimaldi@paolo1@virgilio.it pec: studiogrimaldi@post.peccert.it

Geologia Tecnica e Ambientale  
 Acustica Applicata e Controllo del Rumore  
 Ambiente ed Ecologia

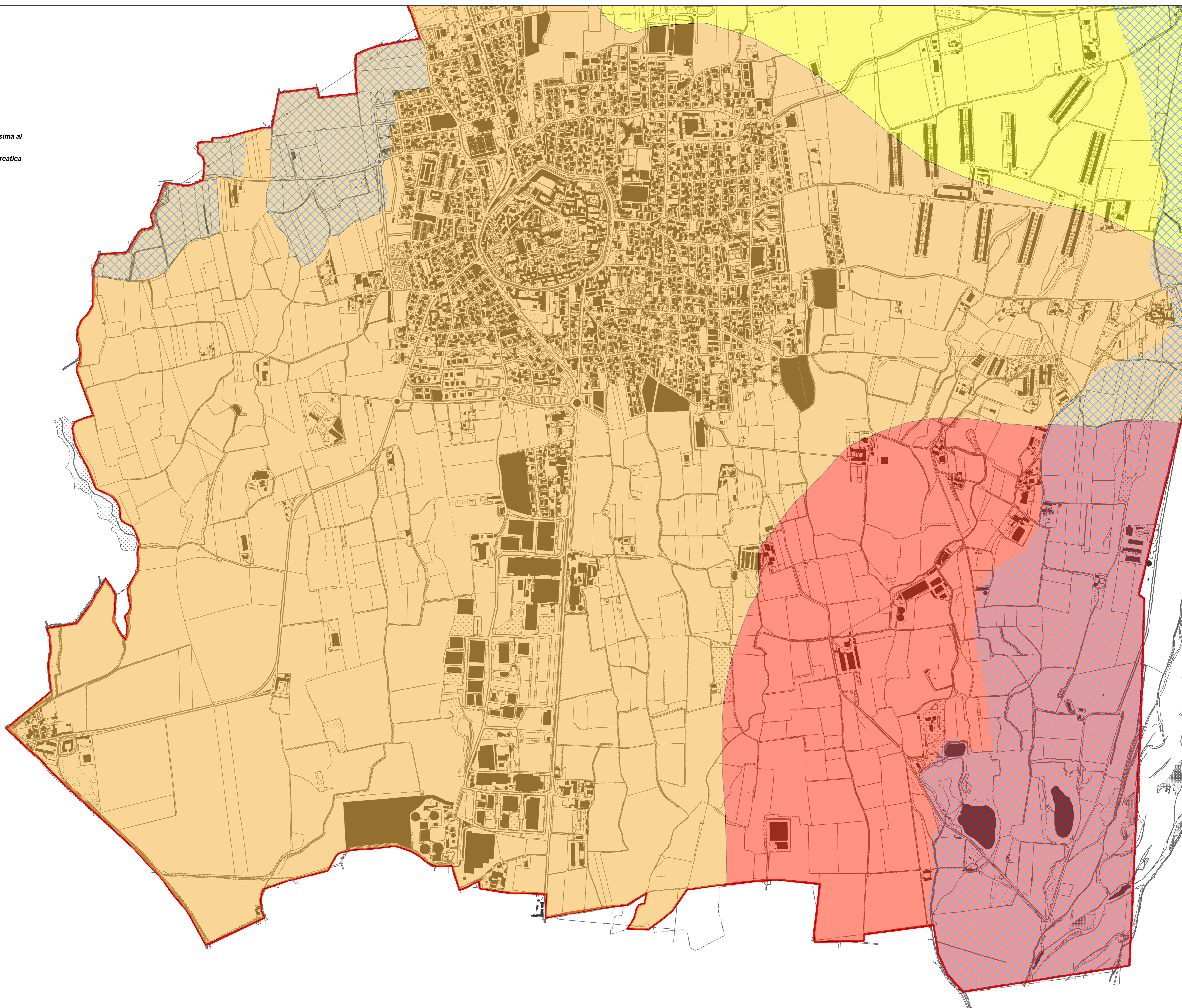
PROVINCIA DI BERGAMO	COMUNE DI COLOGNO AL SERIO	
AMMINISTRAZIONE COMUNALE DI COLOGNO AL SERIO		
DOCUMENTO SEMPLIFICATO DEL RISCHIO IDRAULICO COMUNALE AI SENSI DELL'ARTICOLO 14 DEL R.R. 23 NOVEMBRE 2017 N. 7		
FASCIA	AMBITI DI INTERVENTO	FASCIA
<b>4</b>		
DATA	SCALA	
DICEMBRE 2019	1:5.000	