



Tutorial 2 - ISEE precompilato

Supporto all'acquisizione
della DSU precompilata

Fase 1

Sottoscrizione del nucleo e richiesta dei dati precompilati

Il portale per acquisire l'ISEE precompilato

HOME PAGE



Con il servizio online **ISEE PRECOMPILATO** è possibile inviare telematicamente la **Dichiarazione Sostitutiva Unica (DSU)** e ottenere l'attestazione ISEE

Scopri le novità di ISEE precompilato

AUTORIZZA LA PRECOMPILAZIONE

COME FARE?

ACQUISIZIONE

VERIFICA

Tutoriali
Puoi scaricare qui i tutoriali che ti guideranno passo passo all'acquisizione...
Leggi di più

Acquisisci la tua precompilata
La Dichiarazione Sostitutiva Unica (DSU) Precompilata è un documento che contiene le informazioni...
Leggi di più

Verifica lo stato della tua Precompilata
Tale funzionalità permette di verificare lo stato della propria precompilata in corso. Dopo...
Leggi di più

Servizi in evidenza

SIMULAZIONE

GESTIONE

CONSULTAZIONE

Simulazione del Calcolo dell'ISEE
Funzione di acquisizione dei dati e simulazione del calcolo dell'ISEE...
Leggi di più

Gestione della Dichiarazione Sostitutiva Unica
Il Fascicolo rappresenta il centro di raccolta di tutte le dichiarazioni...
Leggi di più

Lista delle Dichiarazioni
La lista delle dichiarazioni di un soggetto consente di visualizzare...
Leggi di più

Informazioni importanti

Novità
Scopri le ultime novità relative all'ISEE Precompilato.
Leggi di più >

Guide
Tutto ciò che ti occorre per approfondire le tue conoscenze sulle funzionalità operative.
Maggiori informazioni >

Modulistica
La documentazione ufficiale dell'ISEE Precompilato.
Consulta >

F.A.Q.
Consulta la raccolta delle domande più comuni e delle relative risposte. Il modo ideale per ottenere velocemente una risposta ad un tuo quesito.
Cerca la soluzione >

Il portale per acquisire l'ISEE precompilato



La **HOME PAGE DEL PORTALE** mette a disposizione dell'utente tutte le funzionalità relative all'acquisizione e alla gestione della **DSU PRECOMPILATA** tramite i menù **Precompilata** e **Servizi**.

Nel menù **Informazioni** sono disponibili tutti i riferimenti normativi e le guide necessarie all'acquisizione della DSU precompilata



Scopri le novità di ISEE precompilato New

COME FARE ?

Tutorial
Puoi scaricare qui i tutorial che ti guideranno passo passo all'acquisizione...
[Leggi di più](#)

AUTORIZZA LA PRECOMPILAZIONE >

ACQUISIZIONE

Acquisisci la tua precompilata
La Dichiarazione Sostitutiva Unica (DSU) Precompilata è un documento che contiene le informazioni...
[Leggi di più](#)

VERIFICA

Verifica lo stato della tua Precompilata
Tale funzionalità permette di verificare lo stato della propria precompilata in corso. Dopo...
[Leggi di più](#)

Le principali funzionalità di **Acquisizione, Verifica e Autorizza** sono riportate anche nella Home Page per un facile accesso

Il portale per acquisire l'ISEE precompilato

La **HOME PAGE DEL PORTALE** offre il collegamento diretto ad altre funzionalità utilizzate di frequente



SIMULAZIONE DEGLI INDICATORI

GESTIONE DEL FASCICOLO

CONSULTAZIONE DELLE DSU

Servizi in evidenza

<p>Simulazione del Calcolo dell'ISEE Funzione di acquisizione dei dati e simulazione del calcolo dell'ISEE... Leggi di più</p>	<p>Gestione della Dichiarazione Sostitutiva Unica Il Fascicolo rappresenta il centro di raccolta di tutte le dichiarazioni... Leggi di più</p>	<p>Lista delle Dichiarazioni La lista delle dichiarazioni di un soggetto consente di visualizzare... Leggi di più</p>

Informazioni importanti

<p>Novità Scopri le ultime novità relative all'ISEE Precompilato. Scopri di più ></p>	<p>Guide Tutto ciò che occorre per apprendere le tue conoscenze sulle funzionalità operative. Maggiori informazioni ></p>	<p>Modulistica Tutto ciò che occorre per apprendere le tue conoscenze sulle funzionalità operative. Consulta ></p>	<p>F.A.Q. Consulta la raccolta delle domande più comuni e delle relative risposte. Il modo ideale per ottenere velocemente una risposta ad un tuo quesito. Cerca la soluzione ></p>
---	---	--	---



*E' possibile raggiungere anche le sezioni **GUIDE** e **MODULISTICA***

Inizia l'acquisizione

Per acquisire la **DSU PRECOMPILATA** utilizza la funzionalità **acquisizione**.

Prima di avviare la compilazione devi leggere e accettare l'informativa sui dati personali



Acquisizione Interattiva

MNCMLA XXXXXXXXXXXXXXXX

Inizia Acquisizione

Informativa sull'uso dei dati personali e sui diritti del dichiarante
(articolo 13 del decreto legislativo 30 giugno 2003, n. 196 e successive modificazioni)

Per procedere è necessario barrare la casella, dichiarando di averne preso visione ed accettato il contenuto

L'Inps con sede in Roma, via Ciro il Grande, 21, in qualità di Titolare del trattamento, la informa che i dati personali, anche sensibili e

Dichiarazione da completare

Un dichiarante può avviare una sola sessione di acquisizione della DSU alla volta. Se in archivio viene trovata una DSU già in corso di acquisizione, è necessario scegliere cosa fare.

Dichiarante	Prestazioni richieste	Azioni
XXXXXXXXXXXXXXXXXX	<ul style="list-style-type: none"> Servizi persona Servizi alla persona Reddito e casa Sostegno al reddito familiare e prestazioni per la casa Agevolate minorenni Prestazioni agevolate rivolte a minorenni o a famiglie con minorenni Dottorato di ricerca Corsi di dottorato di ricerca 	<p>Completa</p> <p>Annulla</p>

La DSU in corso di acquisizione può essere completata o annullata



Se la DSU da completare è una **DSU NON PRECOMPILATA** il sistema ti reindirizzerà automaticamente al portale **ISEE post-Riforma**

Se è già in corso di acquisizione un'altra DSU il sistema attiva la sezione **Dichiarazione da completare**

Scegli il modello da compilare



Scegli il modello da compilare in base a:

PRESTAZIONI DA RICHIEDERE
(minorenne, università, socio sanitarie
residenziali, dottorato di ricerca...)

**CONDIZIONI DEI COMPONENTI
IL NUCLEO FAMILIARE**
(disabilità...)

Se ti è possibile compilare la DSU Mini

Quando è possibile compilare il modello DSU Mini (leggi le informazioni di seguito riportate per verificare se puoi compilare la DSU Mini)

Che cos'è

Modello semplificato

La DSU Mini è una versione ridotta e semplificata della DSU ed è destinata ai nuclei familiari che rispondano a precise caratteristiche e siano interessati a particolari prestazioni. E' costituita dal Modello Base **MB.1** che permette di inserire le informazioni relative al nucleo familiare e dal Foglio Componente **FC.1** che permette di inserire le informazioni riferite a ciascun componente.

A cosa serve

E' destinata alla maggioranza dei nuclei familiari che vogliono accedere alla generalità delle prestazioni sociali agevolate.

Quando è possibile compilarla

E' possibile compilare la DSU Mini quando **RICORRONO** tutte le seguenti condizioni:

1. **NON SI INTENDONO RICHIEDERE** prestazioni per il diritto allo studio universitario;
2. Nel nucleo familiare **NON SONO PRESENTI** persone **DISABILI O NON AUTOSUFFICIENTI**;
3. Nel nucleo familiare **NON SONO PRESENTI FIGLI** i cui **GENITORI NON SONO CONIUGATI TRA LORO NE' CONVIVENTI**;
4. Nel nucleo familiare **NON SONO PRESENTI PERSONE ESONERATE DALLA PRESENTAZIONE DELLA DICHIARAZIONE DEI REDDITI O PER CUI GLI ADEMPIMENTI TRIBUTARI SIANO SOSPESI A CAUSA DI EVENTI ECCEZIONALI**;
5. **NON SI INTENDONO RICHIEDERE** prestazioni connesse ai corsi di **DOTTORATO DI RICERCA** utilizzando un **NUCLEO FAMILIARE RISTRETTO**.

Compila la DSU Mini

Se ti è necessario compilare la DSU integrale

Quando è necessario compilare il Modello DSU INTEGRALE (leggi le informazioni di seguito riportate per verificare se devi compilare la DSU INTEGRALE)

Che cos'è

Modello integrale

La DSU INTEGRALE è la versione estesa della DSU ed è destinata ai nuclei familiari che per loro caratteristiche o per le prestazioni richieste non possono limitarsi a compilare la DSU Mini. La composizione della DSU Integrale è di tipo modulare ed è composta dai Moduli contenenti le informazioni relative alle caratteristiche del nucleo familiare o alla specifica tipologia di prestazioni che si intendono richiedere.

A cosa serve

Definisci le prestazioni

Indica le prestazioni per le quali richiedi l'ISEE

Acquisizione interattiva
Le prestazioni di interesse

Prestazioni disponibili
Selezionare, cliccando la relativa casella di spunta, le prestazioni che si intendono richiedere con la Dichiarazione

Servizi persona | Reddito e casa | Agevolate minorenni

📌 Servizi alla persona
Appartengono a questa famiglia:
Prestazioni individuali: Servizi per l'impiego; Sostegno all'inserimento lavorativo; Ecc.;
Socio-sanitari (ad eccezione di quelli rivolti a soggetti disabili o con limitazione dell'autonomia): Esenzione ticket sanitari;

📌 Sostegno al reddito familiare e prestazioni per la casa
Appartengono a questa famiglia:
Casa e servizi: Agevolazioni per servizi di pubblica utilità (bonus gas, bonus elettrico, ecc.);
Sostegno economico: Carta acquisti; Mensa sociale;

📌 Prestazioni agevolate rivolte a minorenni o a famiglie con minorenni
Appartengono a questa famiglia:
Nidi e scuola: Asili nido; Mense scolastiche; Prestazioni scolastiche (libri scolastici, borse di studio, ecc.);
Sostegno al reddito rivolte alle famiglie con minorenni: Assegno di maternità concesso dai comuni; Carta acquisti per minorenni; ecc.;
Socio-sanitari: Assistenza domiciliare socio-assistenziale e ADI; Servizi socio sanitari residenziali; Servizi socio sanitari diurni o semi residenziali; Esenzione ticket sanitari;

Socio sanitarie disabili

Residenziali

📌 Prestazioni socio sanitarie rivolte a maggiorenni disabili o con limitazione dell'autonomia
Appartengono a questa famiglia:
Socio-sanitari: Assistenza domiciliare socio-assistenziale e ADI; Servizi socio sanitari diurni o semi-residenziali; Esenzione ticket sanitari;

📌 Prestazioni erogate in ambiente residenziale a ciclo continuativo
Appartengono a questa famiglia:
Prestazioni residenziali: Assistenziali-RSA; Residenze protette; RSSA; Ricoveri p Residenze socio-sanitarie;



Puoi **precaricare alcuni dati** dall'ultima DSU acquisita altrimenti

il sistema **precompilerà il nucleo familiare** qualora sia in possesso delle informazioni relative ai soggetti conviventi con il dichiarante

👤 Nucleo familiare

Copia i dati del nucleo familiare della Dsu in corso di validità più recente (se esiste)

*Componenti il nucleo familiare
Assegni corrisposti al coniuge
Altri assegni per il mantenimento dei figli
Disabilità e non autosufficienza
Autoveicoli ed altri beni durevoli*

Rispondi alle domande dell'intervista



Se si compila la **DSU INTEGRALE** il sistema propone un'intervista in base alle prestazioni richieste nel passaggio precedente

Le risposte permettono alla procedura di proporre all'utente i **moduli necessari alla compilazione** in base alla composizione del nucleo e alle sue particolarità

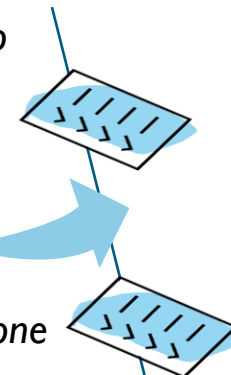

? Un piccolo Questionario

Rispondi a queste 2 domande

PRESTAZIONI PER MINORENNI

Domanda n. 1

*Nel nucleo sono presenti minorenni i cui genitori non sono coniugati fra loro e non sono conviventi?
Indicare "no" se l'altro genitore: a) non ha riconosciuto il figlio, b) è deceduto, c) è straniero residente all'estero.*

— Rispondere SI oppure NO: SI NO

DISABILITA'

Domanda n. 2

Nel nucleo familiare sono presenti persone con disabilità e/o non autosufficienti (sia maggiorenni che minorenni)?

— Rispondere SI oppure NO: SI NO



Precompilazione del nucleo familiare

Il sistema propone come nucleo i soggetti conviventi con il dichiarante

Nucleo precompilato proposto

Nucleo dei soggetti conviventi con il dichiarante.

Puoi **selezionare** i soggetti da includere nel nucleo della tua DSU e proseguire per confermare/modificare le anagrafiche associate a ciascun componente. Al termine potrai in ogni caso aggiungere soggetti non presenti nel nucleo proposto.

ATTENZIONE: il nucleo proposto può non coincidere con il nucleo ai fini ISEE (ad esempio coniugi con diversa residenza, figlio maggiorenne non convivente di età inferiore a 26 anni a carico ai fini IRPEF dei genitori). Per approfondimenti è possibile consultare le istruzioni per la compilazione della DSU.

Seleziona	Codice fiscale	Dati anagrafici
<input checked="" type="checkbox"/>	XXXXXXXXXXXXXXXX	Xxxxxx xxxxxx nata il xx/xx/xxxx
<input checked="" type="checkbox"/>	XXXXXXXXXXXXXXXX	Xxxxxx xxxxxx nato il xx/xx/xxxx
<input type="checkbox"/>	XXXXXXXXXXXXXXXX	Xxxxxx xxxxxx nata il xx/xx/xxxx
<input checked="" type="checkbox"/>	XXXXXXXXXXXXXXXX	Xxxxxx xxxxxx nato il xx/xx/xxxx

Vista da 1 a 4 di 4 elementi

Avanti

Puoi **selezionare** i soggetti da includere nel nucleo della tua DSU e proseguire per confermare o modificare le anagrafiche associate a ciascun componente

Al termine potrai in ogni caso aggiungere soggetti non presenti nel nucleo proposto

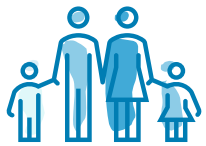

Il nucleo proposto potrebbe non coincidere con il nucleo ai fini ISEE

Inserisci i dati da auto-dichiarare

COMPOSIZIONE DEL NUCLEO FAMILIARE

COMPILAZIONE MODELLI BASE



Soggetti del nucleo familiare

Compilazione del Quadro A che consente di determinare la composizione del nucleo familiare associato alla Dichiarazione

Rapporto con il Dichiarante	Codice fiscale	Dati anagrafici
XXXXXXXXXXXXXXXX	XXXXXXXXXXXXXXXX	

Inserisci soggetto

Azioni

Per aggiungere nuovi soggetti utilizzare l'apposita funzionalità

Modelli Base

La compilazione dei modelli base consente di acquisire i dati della casa di abitazione Quadro B

Tipo	Prestazioni	Beneficiario	Azioni
Ordinario	<ul style="list-style-type: none"> Sostegno al reddito familiare e prestazioni per la casa Servizi alla persona Prestazioni agevolate rivolte a minorenni o a famiglie con minorenni 		

DATI AUTODICHIARATI

Scegli la modalità di autorizzazione alla precompilazione dei dati

Devi scegliere una delle due MODALITÀ DI AUTORIZZAZIONE proposte:



Accesso diretto dei componenti maggiorenni del nucleo **con la propria identità digitale (SPID, CIE o CNS)**

A

Acquisizione interattiva
Fase di sottoscrizione del nucleo

Informazioni Precompilata Servizi

La data di sottoscrizione del nucleo familiare è 07/06/2022
La data di sottoscrizione è necessaria per determinare chi dei soggetti del nucleo familiare è minorenne. Si ricorda che per i minorenni non è necessaria l'Autorizzazione alla precompilazione dei dati.
Il numero di ticket generato per questa Dichiarazione è #48410

Tipo di Autorizzazione per la precompilazione dei dati

Autorizzazione mediante accesso diretto dei maggiorenni tramite **SPID/CIE/CNS**

Autorizzazione mediante inserimento da parte del dichiarante dei **dati della tessera sanitaria e dei dati di riscontro**

Scegliere l'opzione corrispondente alla modalità di autorizzazione desiderata. L'autorizzazione è necessaria per la precompilazione dei dati di ogni soggetto maggiorenne presente nel nucleo (escluso il dichiarante).

B

Inserimento da parte del dichiarante dei **dati di delega** tramite tessera sanitaria e **elementi di riscontro reddituali e patrimoniali**



Se si opta per l'autorizzazione tramite **ACCESSO DIRETTO** il dichiarante non deve inserire nessun dato di riscontro

INPS



Sottoscrizione del nucleo e richiesta dei dati precompilati



A

AUTORIZZAZIONE TRAMITE
IDENTITA' DIGITALE

AUTORIZZAZIONE TRAMITE
DELEGA E RISCONTRI

INSERIMENTO DEI DATI
RELATIVI AI MODELLI BASE

Dati relativi al nucleo

📅 La data di sottoscrizione del nucleo familiare è **04/04/2022**



Fino a quando non si effettua l'operazione di **SOTTOSCRIZIONE DEL NUCLEO** per ogni componente inserito nella DSU si possono effettuare queste operazioni:

Soggetti del nucleo familiare ?

Compilazione del Quadro A che consente di determinare la composizione del nucleo familiare associato alla Dichiarazione

RUOLO	CODICE FISCALE	DATI ANAGRAFICI	AUTORIZZAZIONE CON SPID/CIE/CNS	AZIONI
D	XXXXXXXXXXXXXXXXXX	XXXXX XXXXXXXXXXXX nata il XX/XX/XXXX Soggetto dichiarante esentato dalla verifica identificativa.	-	
C	XXXXXXXXXXXXXXXXXX	XXXXX XXXXXXXXXXXX nato il XX/XX/XXXX Soggetto maggiorenne in regime di verifica identificativa obbligatoria.	Richiesta	
P	XXXXXXXXXXXXXXXXXX	XXXXX XXXXXXXXXXXX nato il XX/XX/XXXX Soggetto maggiorenne in regime di verifica identificativa obbligatoria.	Richiesta	

Inserisci soggetto

Anagrafica
 Cancella

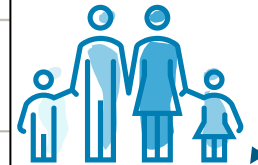

Compilazione della anagrafica
Eliminazione del soggetto dal nucleo



Sottoscrizione del nucleo e richiesta dei dati precompilati



Dati relativi al nucleo

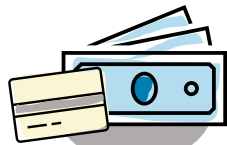

Fino a quando non si effettua l'operazione di **SOTTOSCRIZIONE DEL NUCLEO** per ogni componente inserito nella DSU si possono effettuare le seguenti operazioni

La data di sottoscrizione del nucleo familiare è **04/04/2022**

La data di sottoscrizione è necessaria per determinare chi dei soggetti del nucleo familiare è minorenni. Si ricorda che per i soggetti minorenni non è necessaria l'identificazione tramite i dati di controllo. Il numero di ticket generato per questa Dichiarazione è #43230

Soggetti del nucleo familiare

Compilazione del Quadro A che consente di determinare la composizione del nucleo familiare associato alla Dichiarazione

Rapporto con il Dichiarante	Codice fiscale	Dati anagrafici	Riscontro	Azioni
D	XXXXXXXX	XXXXXXXXXXXXXXXXXXXXXXXXXX	-	
P	XXXXXXXX	XXXXXXXXXXXXXXXXXXXXXXXXXX	✓	
P	XXXXXXXX	XXXXXXXXXXXXXXXXXXXXXXXXXX	-	
P	XXXXXXXX	XXXXXXXXXXXXXXXXXXXXXXXXXX	✗	

Inserisci soggetto

- Anagrafica
- Delega e Riscontro
- Cancella

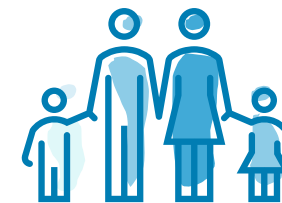

Compilazione dell'anagrafica

Compilazione dei dati di delega e di riscontro
(se il soggetto è maggiorenne)

Eliminazione del soggetto dal nucleo

Indica i dati di delega

DATI
DI DELEGA

Per ciascun componente maggiorenne è necessario indicare:

- NUMERO DI TESSERA SANITARIA
- DATA DI SCADENZA



Se il dichiarante acquisisce la DSU con il proprio pin, non deve inserire i dati di delega e di riscontro che lo riguardano

Acquisizione interattiva
Dati di verifica dell'identità del Soggetto

Precompilata Servizi

Dati di delega del soggetto XXXXXXXXXXXX

Consapevole delle responsabilità, anche penali, per falsità in atti e dichiarazioni mendaci ai sensi dell'art. 76 del D.P.R. 28 dicembre 2000, n. 445, dichiaro di aver acquisito la delega XXXXXXXXXXXX nella sua qualità di componente maggiorenne il nucleo familiare e di averlo informato del trattamento dei dati personali svolto da INPS e dall'Agenzia delle entrate.

Numero identificativo tessera
123456789012345

Data di scadenza
01/01/2022

Indica i dati di riscontro

ELEMENTI
DI RISCONTRO



La corretta fornitura
degli elementi di
riscontro
è propedeutica alla
precompilazione
della DSU

Dati di riscontro Reddittuale

Per il soggetto è necessario indicare se è stato presentato modello 730 o modello Redditi Persone fisiche nel 2019 riferiti ai redditi 2018:

- Assenza di dichiarazione (barrare la casella anche in presenza della sola CU per l'anno reddito di riferimento)
- Presenza di dichiarazione (Modello 730) i
- Presenza di dichiarazione (Modello Redditi Persone fisiche) i

In caso di presenza di dichiarazione modello 730 o modello Redditi Persone fisiche indicare l'Importo (positivo o negativo preceduto dal segno più o meno) esposto al rigo "differenza" nella dichiarazione dei redditi risultante dal prospetto di liquidazione del modello 730 (modello 730-3)

oppure

esposto al rigo "differenza" nel quadro RN del modello Redditi Persone fisiche.

Se non è presente il rigo "differenza" indicare zero.

€ inserire importo ,00

(il valore deve essere indicato in maniera puntuale, con arrotondamento alle unità di euro)



Il dettaglio dei dati da fornire è indicato nel tutorial I (pag. 8-9)

Dati di riscontro Patrimoniale

Per il soggetto è necessario indicare la situazione del patrimonio mobiliare al 31 dicembre 2018:

- Assenza di rapporti
- Presenza di rapporti il cui valore complessivo è inferiore a 10.000 euro
- Presenza di rapporti il cui valore complessivo è pari o superiore a 10.000 euro

In presenza di patrimonio mobiliare pari o superiore a 10.000 euro indicare:

il valore del saldo contabile al 31 dicembre 2018 di uno dei depositi e conti correnti bancari e postali di cui al Quadro FC2, sez. I della DSU (*)

oppure

il valore alla stessa data di una delle "altre forme di patrimonio mobiliare" di cui al Quadro FC2, sez. II

€ 30000 × ,00 i

(il valore deve essere indicato in maniera puntuale, con arrotondamento alle unità di euro)

(*) Nell'ipotesi in cui siano presenti nel patrimonio mobiliare del componente un conto cointestato con il dichiarante e un conto non cointestato dovrà essere necessariamente indicato il valore del conto non cointestato. In caso di più conti non cointestati dovrà essere indicato, se disponibile, quello avente valore positivo

Salva modifiche

INPS



Sottoscrizione del nucleo e richiesta dei dati precompilati

A

AUTORIZZAZIONE TRAMITE
IDENTITA' DIGITALE

B

AUTORIZZAZIONE TRAMITE
DELEGA E RISCONTRI

INSERIMENTO DEI DATI
RELATIVI AI MODELLI BASE

Inserisci i dati relativi ai modelli base

MODELLI
BASE

ISEE PRECOMPILATO

- Home Modello Base
- Abitazione del nucleo (Modulo MB.1 Quadro B)
- Università (Modulo MB.2 Quadro C)
- Residenziale (Modulo MB.3 Quadro E)
- Torna alla dichiarazione

Nucleo familiare del Modello Base Ordinario

#	Rapporto con il Dichiarante	Codice fiscale	Nominativo
1	D	XXXXXXXXXXXXXXXX	XXXXXXXXXXXXXXXX

Trovati n. 1 componenti del nucleo familiare

Altre informazioni del nucleo familiare (Modulo MB.1 Quadro A)

Abitazione del nucleo familiare (Modulo MB.1 Quadro B)



Altre informazioni del nucleo familiare (Modulo MB.1 Quadro A)

Nucleo familiare con figli minori

- Nel nucleo familiare, in presenza di figli minorenni, entrambi i genitori, o l'unico genitore presente, hanno svolto attività di lavoro o di impresa per almeno sei mesi nell'anno di riferimento dei redditi dichiarati (Es. Nel 2022 l'anno di riferimento è il 2020)
- Il nucleo è composto esclusivamente da genitore solo con i suoi figli minorenni (nel caso di genitori non conviventi e non coniugati tra loro, vedi istruzioni)

Salva informazioni aggiuntive

Moduli del Modello Base

- Università (Modulo MB.2 Quadro C)
- Residenziale (Modulo MB.3 Quadro E)



Abitazione del nucleo

Informazioni relative a nuclei con figli minori

Eventuali dati riferiti a moduli specifici delle prestazioni richieste nel percorso iniziale:

- Minorenne
- Università
- Residenziale...

Il rilascio del protocollo e della ricevuta

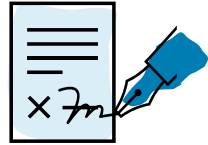

N° di protocollo assegnato

La DSU verrà attestata solo quando:

A

Tutti i maggiorenni del nucleo avranno **AUTORIZZATO** la **precompilazione dei dati** (oppure se i dati di riscontro forniti daranno **ESITO POSITIVO**)

B

Il dichiarante avrà **confermato o modificato** i dati precompilati

Una volta acquisito il nucleo familiare e i modelli base il dichiarante **SOTTOSCRIVE IL NUCLEO**

Dichiarazione Sostitutiva Unica ROMA, 11/01/2020

Dichiarante XXXXXXXXXXXXXXXXXXXX **Acquisito da** XXXXXXXXXXXXXXXXXXXX

Protocollo assegnato: **INPS-ISEE-2020-00000013G-00**

Numero Ticket DSU: #43300
(comunicare in caso di problemi tecnici)

Indicatori della dichiarazione

#	Descrizione	Beneficiario	Scade il
ORD	ISEE Standard	Nucleo Familiare	31/12/2020

Informazioni utili

Hai terminato la prima fase di acquisizione dei dati della dichiarazione. Il nucleo familiare e i modelli base sono stati sottoscritti e non è più possibile modificarli. Il sistema, una volta pervenute tutte le autorizzazioni necessarie dei componenti maggiorenni facenti parte del nucleo familiare, renderà disponibili i dati precompilati.